DERMATYPIQUE

LABORATOIRE DERMATOLOGIQUE

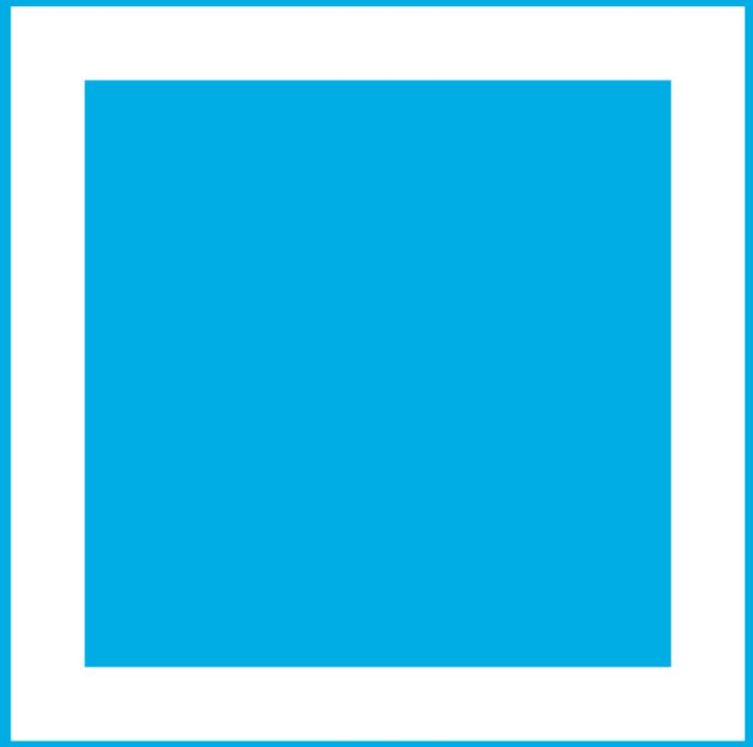

YOU DESERVE BETTER SKIN

درماتیپیک، پوستی بهتر شایسته شماست

DERMATYPIQUE
LABORATOIRE DERMATOLOGIQUE

درماتیپیک با شعار

پوستی بهتر شایسته شماست

برمبنای چهار اصل اساسی بنا شده است:

1
استفاده از تازه‌ترین دستاوردهای علمی

2
برآورده کردن خواسته‌های متخصصین پوست

3
شناخت نیازهای پوست

4
رعایت استانداردهای جهانی

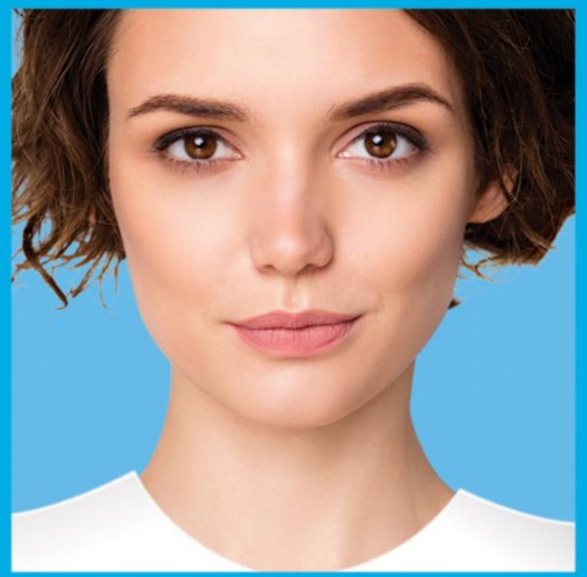

DERMATYPIQUE
LABORATOIRE DERMATOLOGIQUE

- پوست ممکن است به دلایل مختلفی از جمله عوامل محیطی، سن، تغذیه و استفاده از شوینده‌های نامناسب، رطوبت و شادابی خود را از دست بدهد. رطوبت‌رسانی منظم به شما کمک می‌کند تا پوست سالم، شفاف و لطیف باشد.
- مرطوب‌کننده‌های درماتیپیک با ترکیبات انحصاری patch2o، 500 PRODEW سبب آب‌رسانی با دوام به سطح و عمق پوست می‌شوند. این محصولات با داشتن کوآنزیم Q10به عنوان یک آنتی‌اکسیدان قوی، از پوست در برابر عوامل آسیب‌رسان محیطی مانند آلودگی هوا، اشعه‌هایUV و... محافظت می‌کنند و در نتیجه از پیری زودرس پوست جلوگیری می‌نمایند.



DERMATYPIQUE
LABORATOIRE DERMATOLOGIQUE

REPAIRING
ترمیم کننده



LIFTING
لیفتینگ



VITAMIN C
ویتامین سی

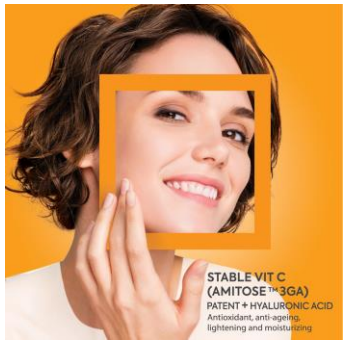

SUN CARE
ضدآفتاب ها

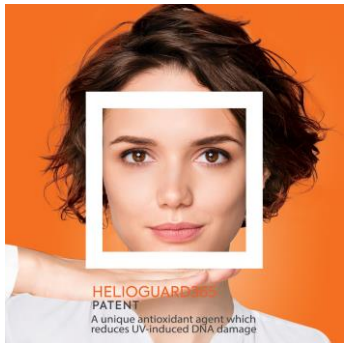

دسته بندی
محصولات
لاین درماتیپیک

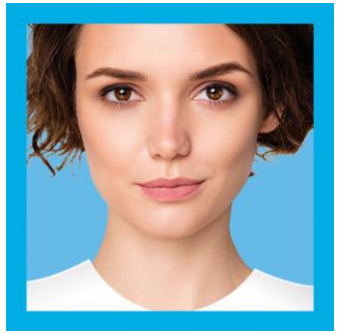

MICELLAR & TONER
میسلار واتر و تونر های
درماتیپیک



DEPIGMENTING &
BRIGHTENING CARE
ضدلک و روشن کننده



ANTI-WRINKLE
ضدچروک



OILY SKIN
پوست چرب



HYDRATING CARE
مرطوب کننده ها

HYDRATING CARE

مرطوب کننده ها





MOISTURIZING FACE CREAM

کرم مرطوب کننده و آبرسان

NORMAL TO DRY SKIN



DERMATYPIQUE
LABORATOIRE DERMATOLOGIQUE

کرم مرطوب کننده و آب‌رسان

MOISTURIZING FACE CREAM

NORMAL TO DRY SKIN

48H



مغذی، آب‌رسان و التیام بخش

جلوگیری از تبخیر آب پوست

تقویت لایه دفاعی پوست

مناسب پوست نرمال تا خشک

50 ML



ACTIVE INGREDIENTS

PATCH2O مجموعه ای از عوامل طبیعی آب رسانی به عمق پوست

یونی مویست یو ۱۲۵ مجموعه ای از اسیدهای آمینه با خاصیت مغذی و آب رسانی

روغن آووکادو مغذی پوست

روغن آرگان مغذی و برطرف کننده خشکی پوست

عصاره آلوئه ورا آب رسان و التیام بخش

کوآنزیم کیوتن آنتی اکسیدان قوی جهت جلوگیری از پیری زودرس





MOISTURIZING FACE FLUID

فلوئید مرطوب کننده و آبرسان

DERMATYPIQUE
LABORATOIRE DERMATOLOGIQUE

فلوییید مرطوب کننده و آب‌رسان

MOISTURIZING FACE FLUID

COMBINATION TO OILY SKIN

OIL - FREE

- تنظیم‌کننده ترشح چربی
- تقویت لایه دفاعی پوست
- با ساختار سبک و جذب سریع
- ضد براقی
- جمع‌کننده منافذ باز پوست

50 ML



ACTIVE INGREDIENTS

آلپافلور جمع کننده منافذ باز پوست، مهارکننده آنزیم ۵ آلفا ردوکتاز (جلوگیری از ترشح سبوم)، ضد التهاب

سبومین کنترل کننده ترشح چربی و جلوگیری از فعالیت بی – اکنه و در نتیجه جلوگیری از ایجاد جوش

یونی ردیوس آر ۳۵ مجموعه ای از ترکیبات به منظور کاهش ترشح سبوم با اثر آنتی باکتریال

زینک پی سی ای ترمیم کننده و بازسازی پوست

عصاره آلوئه ورا آب رسان و التیام بخش

کوآنزیم کیوتن آنتی اکسیدان قوی جهت جلوگیری از پیری زودرس

PATCH2O مجموعه ای از عوامل طبیعی آب رسانی به عمق پوست

یونی مویست یو ۱۲۵ مجموعه ای از اسیدهای آمینه با خاصیت مغذی و آب رسانی

MOISTURIZING HAND AND NAIL CREAM

NORMAL TO DRY SKIN

کرم دست و ناخن



DERMATYPIQUE
LABORATOIRE DERMATOLOGIQUE



ACTIVE INGREDIENTS

پرودیو ۵۰۰ مغذی و مرطوب کننده
کمپلکس سرامید بازسازنده و محافظ
هیالورونیک اسید آبرسان و پرکننده خطوط ریز
سدیم لاکتات مرطوب کننده
اوره نرم کننده و مرطوب کننده
نیاسینامید ترمیم سیمان بین سلولی و حفظ رطوبت پوست
بیزابوبول ضدالتهاب
گلیسیرین نرم کننده
روغن جوجوبا رطوبت رسان و رفع خشکی پوست
روغن زیتون مرطوب کننده و مغذی
موم زنبورعسل مغذی، التیام بخش و محافظ
شی باتر مرطوب کننده و ضدالتهاب
روغن آرگان مغذی& آنتی اکسیدان و ترمیم کننده

کرم دست و ناخن

MOISTURIZING HAND & NAIL CREAM

DRY/DAMAGED HAND & NAILS

مغذی، آب‌رسان، التیام بخش
تقویت لایه دفاعی پوست
ایجاد نرمی و لطافت پوست
غیر چرب و غیر چسبناک
مناسب پوست نرمال تا خشک

50 ML

HEEL BALM

DRY AND ROUGH HEELS

کرم ترمیم کننده ترک پا





DERMATYPIQUE
LABORATOIRE DERMATOLOGIQUE


Before


After

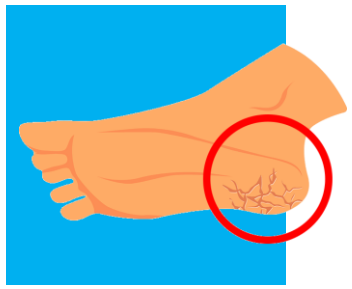

کرم ترمیم کننده ترک پا

HEEL BALM

DRY & ROUGH HEELS

نرم کننده و بازسازنده پاهای خشک و ترک دار

رفع پینه و خشکی آرنج، زانو، پاشنه و قوزک پا

حاوی 20% اوره

50 ML



ACTIVE INGREDIENTS

اوره 20% لایه بردار و مرطوب کننده

سالیسیلیک اسید 2% لایه بردار و تنظیم کننده ترن اور پوست (Skin Turn Over)

گلیکولیک اسید 5% لایه بردار و تنظیم کننده ترن اور پوست (Skin Turn Over)

شی باتر مرطوب کننده و نرم کننده، ترمیم کننده

کرم کاکائو مرطوب کننده و مغذی

موم زنبور عسل مرطوب کننده و مغذی

وازلین نرم کننده



MOISTURIZING BODY LOTHON

NORMAL TO DRY SKIN

لوسیون مرطوب کننده بدن

DERMATYPIQUE
LABORATOIRE DERMATOLOGIQUE

لوسیون مرطوب‌کننده بدن

آب رسانی 24 ساعته

مغذی، نرم کننده، التیام بخش

محافظت از پوست در برابر رادیکال‌های آزاد

آنتی اکسیدان و جلوگیری از پیری زودرس

مناسب پوست نرمال تا خشک



ACTIVE INGREDIENTS

پرودیو ۵۰۰ مرطوب کننده و مغذی

روغن جوجوبا مرطوب کننده و التیام بخش

روعن آرگان مرطوب کننده و مغذی، آنتی اکسیدان و ترمیم کننده

گلایسین مرطوب کننده، ضدچروک و جوان کننده

هیالورونیک اسید آب رسانی و پرکننده خطوط ظریف

آسپارتیک اسید مرطوب کننده، آنتی اکسیدان و ضدچروک

گلیسیریدهای زیتون مرطوب کننده و مغذی

عصاره آلوئه ورا مرطوب کننده، التیام بخش و ترمیم کننده

کوآنزیم کیوتن آنتی اکسیدان و ضدچروک

کره کاکائو مرطوب کننده، مغذی، ضدچروک و جوان کننده

آکواکسیل آب رسان در عمق و سطح پوست


DERMATYPIQUE
LABORATOIRE DERMATOLOGIQUE
NOURISHING
LIP BALM
SPF15
Baume
lèvres nourrissant
SPF15
DRY & CRACKED LIPS
NOURISHES
REPAIRS
PROTECTS
NOURISHING
LIP BALM
DRY AND CRACKED LIPS
بالم لب مغذی

DERMATYPIQUE
LABORATOIRE DERMATOLOGIQUE

برخی از مناطق بـدن، ماننـد پیشـانی‌ها بیشـتر از دیگـر نقـاط بـدن مستعد آفتاب سوختگی هستند. امـا متأسـفانه بایـد اشـاره کـرد کـه هنگام تابش آفتاب، لب‌ها نیز می‌توانند دچار آفتاب سوختگی شـوند. دلیل حساس بودن لب‌ها در برابر آفتاب، داشتن ملانین کمتر نسـبت به پوست نواحی دیگر بدن است.
متأسفانه این امر می‌تواند در سنین بالاتر منجـر بـه سـرطان پوسـت شود. در موارد نادری نیز آفتاب سوختگی می‌تواند بیماری ملانومـا را در انسان به وجود بیاورد. لب‌های بالا به دلیل نزدیکی به بینی کمتـر در معرض آفتاب سـوختگی قـرار دارنـد. علائـم و نشـانه‌های آفتـاب سوختگی پس از یک شبانه‌روز بر روی لب‌ها ظـاهر می‌شـود. معمـولاً آفتاب سوختگی های خفیف ۳ الی ۵ روز طول می‌کشـد. مـوارد زیـر هنگام ایجاد آفتاب سوختگی لب روی این عضو بدن به وجود می‌آید.

- قرمزی بیش از حد لب‌ها
- متورم شدن
- تاول زدن
- سوزش لب
- خشکی
- شکاف لب‌ها با یا بدون خونریزی
- پوسته‌پوسته شدن



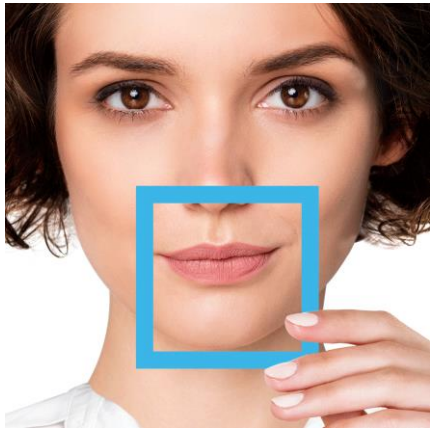

همواره پیشگیری بهتر از درمان است. دررابطه با آفتاب سوختگی لب ها نیز خیلی بهتر است که از وقوع چنین مشـکلی جلـوگیری کنیـد. اگرچه موارد مختلفی می‌تواند ما را مسـتعد آفتـاب سـوختگی کنـد.. برخی از پوست‌ها در برابر آفتاب حساس تر هستند یا در حین مصرف داروها این حساسیت به وجود آمده یا حتی افراد در معـرض **گرمـای شدید** مستعد این عوارض هستند پس افراد ساکن در مناطق گرمسیر بهتر است حتما مراقب باشند.

بهترین راه پیشگیری و حتی درمان استفاده از بوم لب های ترمیم کننده + ضدآفتاب است.

DERMATYPIQUE
LABORATOIRE DERMATOLOGIQUE

AQUATYPIQUE LIP BALM
بالم نرم کننده و ترمیم کننده لب



محافظ در برابر اشعه آفتاب
(SPF15)

مرطوب کننده قوی برای رفع ترک و خشکی
ناشی از درمان های طبی

NEW

مغذی، التیام بخش و ترمیم کننده

ضدآب و بادوام در برابر نوشیدنی ها

ACTIVE INGREDIENTS

سیم ریپر ترمیم کننده، آبرسان و ضد التهاب
توکوفریل استات (ویتامین E) آنتی اکسیدان، ضد التهاب، ترمیم کننده
روغن بادام شیرین ترمیم کننده، مرطوب کننده و مغذی
شی باتر ترمیم کننده، مرطوب کننده و مغذی
موم زنبور عسل مرطوب کننده و مغذی
پنتنول التیام بخش و ترمیم کننده
فیلترهای ضد آفتاب (SPF 15)



CERAMIDE COMPLEX

+AVENA SATIVA KERNEL OIL

کرم مرطوب کننده
پوست خیلی خشک و حساس
(آتوپیک)



DERMATYPIQUE
LABORATOIRE DERMATOLOGIQUE





اگزما چیست؟

اگزما (درماتیت آتوپیک) یک بیماری شایع پوستی خارش دار است که معمولاً زمینه ارثی دارد. شدت این بیماری اغلب به تدریج کاهش می یابد، اما گاهی اوقات در سنین بالاتر عود می کند و در مواردی هم تا پایان عمر باقی می‌ماند. بیماری اگزمای آتوپیک در سنین مختلف علائم گوناگونی دارد. خشکی، زبری و خارش پوست از مشخصات بارز این بیماری است. ضایعات پوستی اغلب به صورت دانه‌های ریز قرمز در سطح پوست دیده می شوند و گاهی با پوسته پوسته شدن همراه می باشند. برای کنترل و رفع این علائم، تأمین رطوبت مورد نیاز پوست توسط کرم های مرطوب کننده به همراه استفاده از پاک کننده های فاقد عطرو صابون با pH متعادل اولین قدم درمان است. استفاده صحیح این محصولات می تواند اگزماهای خفیف و متوسط را در بسیاری موارد کنترل نماید.

سیکل اگزما

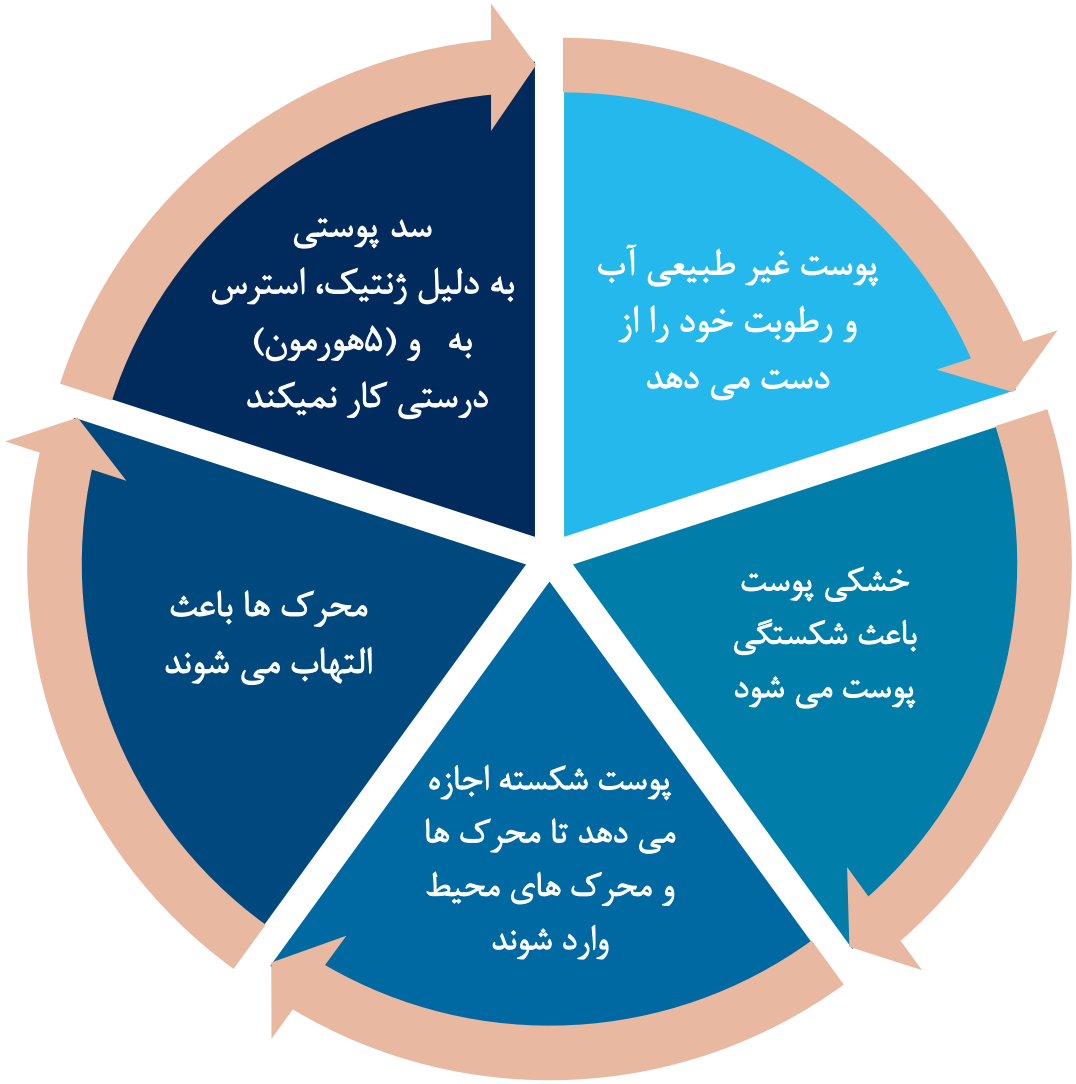

DERMATYPIQUE
LABORATOIRE DERMATOLOGIQUE

کرم مرطوب کننده پوست خیلی خشک و حساس / آتوپیک

ULTRA NOURISHING CREAM

VERY DRY TO ATOPIC SKIN



بازسازنده، محافظ و ترمیم کننده

فاقد عطر و رنگ

مناسب صورت و بدن/کودکان و بزرگسالان

NEW

مرطوب کننده و التیام بخش

رفع التهاب، خشکی و خارش پوست

150 ML

ACTIVE INGREDIENTS

کمپلکس سرامید بازسازی کننده و محافظ سطح دفاعی بدن
تری مویست KMF حاوی مجموعه ای از آبرسان های قوی و آنتی اکسیدان
آکواآکسیل آبرسان در عمق و سطح پوست
لانولین طبیعی نرم کننده و مرطوب کننده، رفع سوزش و خارش
روغن جو دوسر ضدخارش و التیام بخش
سدیم PCA مرطوب کننده و بازسازی کننده
روغن ماکادمیا مرطوب کننده و ضدالتهاب
روغن آرگان مرطوب کننده و مغذی، آنتی اکسیدان و ترمیم کننده
گلیسیرید زیتون مرطوب کننده و مغذی
روغن آووکادو مغذی پوست و آنتی اکسیدان

DERMATYPIQUE
LABORATOIRE DERMATOLOGIQUE

کرم شوینده ملایم پوست خیلی خشک و حساس/ آتوپیک

GENTLE CLEANSING CREAM

VERY DRY TO ATOPIC SKIN

پاک کننده مغذی غیر صابونی (SOAP-FREE)

التیام بخش و مرطوب کننده

برطرف کننده خشکی، التهاب، خارش و قرمزی پوست

بازسازنده و تقویت کننده لایه دفاعی پوست

فاقد عطر، رنگ

مناسب صورت و بدن/ کودکان و بزرگسالان

200 ML



ACTIVE INGREDIENTS

کمپلکس سرامید بازسازی کننده و محافظ سطح دفاعی بدن

آکوآکسیل آبرسان در عمق و سطح پوست

هیدرورویتون پلاس مرطوب کننده قوی با خاصیت حفظ رطوبت پوست

لانولین طبیعی مرطوب کننده و ترمیم کننده، رفع خارش

روغن جو دوسر ضدخارش و التیام بخش

سدیم PCA مرطوب کننده ، ترمیم کننده و بازسازی کننده

روغن ماکادمیا مرطوب کننده و ضدالتهاب

دکسپنتنول التیام بخش و مرطوب کننده

پروتئین هیدرولیز شده شیر مرطوب کننده و محافظ

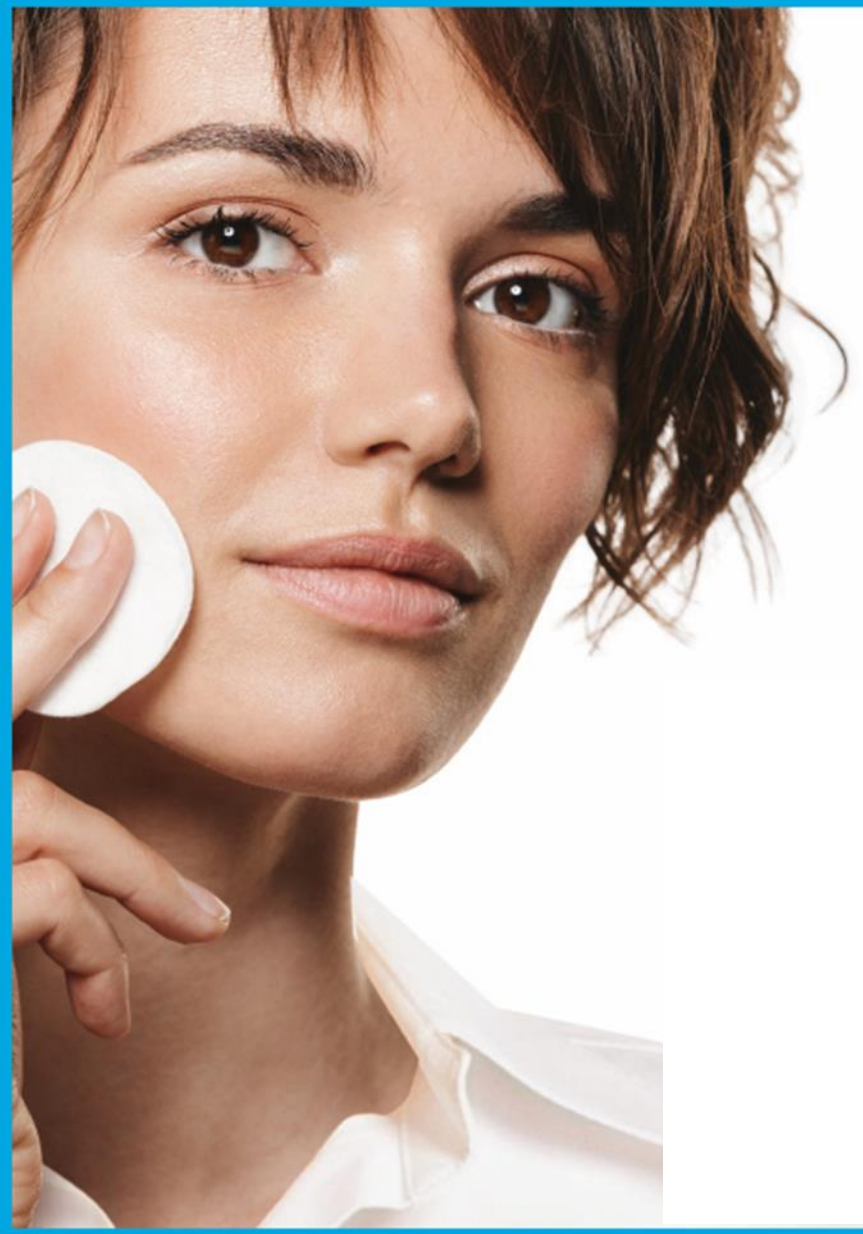

MICELLAR
FACE, EYES, LIPS

ميسلار

DERMATYPIQUE
LABORATOIRE DERMATOLOGIQUE

4D POWER

چهار عملکرد پیشرفته در یک فرمولاسیون سینرژیک و هدفمند

در سری محصولات میسلارواتر درماتیپیک، تکنولوژی **4D POWER** به عنوان یک چارچوب جامع عملکردی طراحی شده است که چهار اثر همزمان در مراقبت از پوست ارائه می‌دهد:

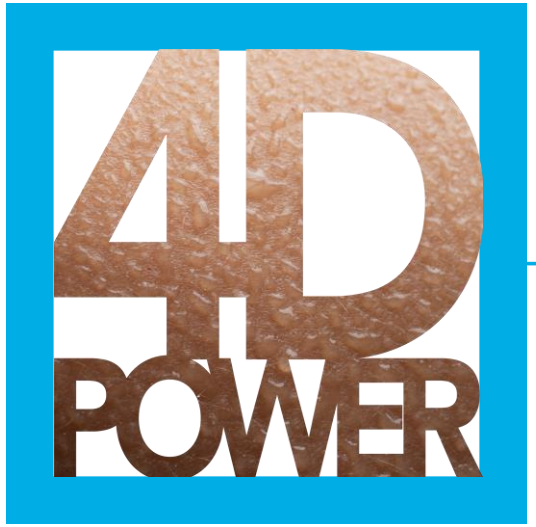

- **حذف مؤثر آلودگی‌های سطحی و ذرات میکروسکوپی از اپیدرم**
- **پاکسازی ترکیبات آرایشی محلول در آب و چربی، حتی در نواحی حساس**
- **تنظیم PH لایه شاخی پوست برای حفظ سلامت و تعادل طبیعی پوست**
- **پاسخ‌دهی هدفمند به نیازهای فیزیولوژیک پوست متناسب با تیپ پوستی (شامل تأمین رطوبت بین‌سلولی، تعدیل پاسخ‌های التهابی یا کنترل ترشح سبوم)**

فرمولاسیون این محصولات بر پایه میسل‌های هوشمند طراحی شده است که به‌طور مؤثر آلودگی‌ها و مواد آرایشی (حتی ضدآب) را بدون ایجاد خشکی یا تحریک حذف می‌کنند. ترکیب این فناوری با عوامل فعال گیاهی و ترکیبات هدفمند نظیر AquaXyl ، Panthenol، AC.NET و PoreAway ، امکان پاسخ‌دهی دقیق به نیازهای پوست نرمال تا خشک، چرب و حساس را فراهم کرده و هر محصول را به یک راه کار تخصصی و کامل در پاکسازی و مراقبت پوستی تبدیل کرده است.

DERMATYPIQUE
LABORATOIRE DERMATOLOGIQUE

میسلار آکواتیپیک

- پام کننده همزمان آلودگی‌ها، چربی اضافه و آرایش (حتی ضدآب)
- آب رسانی ، حفظ رطوبت پوست و تقویت سد دفاعی پوست
- تنظیم تعادل pH فیزیولوژیک پوست
- قابل استفاده برای صورت، دور چشم و لب
- فرمولاسیون ملایم، فاقد الکل و پارابن
- فرموله شده برای پوست نرمال تا خشک



ACTIVE INGREDIENTS

عصاره لوندر: تسکین‌دهنده و ضدالتهاب

خیار :حفظ آب و رطوبت پوست

آکوآاکسیل: محرک سنتز سرامید و پیشگیری کننده از TEWL

روش مصرف: با پنبه آغشته به محلول، آرایش و آلودگی را پاک کنید. بدون نیاز به آبکشی

DERMATYPIQUE
LABORATOIRE DERMATOLOGIQUE

میسلار سبوتیپیک

- پاک کننده عمقی پوست
- تنظیم کننده ترشح چربی
- کمک به جمع شدن منافذ باز پوست
- حفظ pH فیزیولوژیک
- افزایش دوام آرایش
- قابل استفاده برای صورت، دور چشم و لب
- فرموله شده برای پوست مختلط تا چرب



ACTIVE INGREDIENTS

Poreaway با مهار آنزیم ۵-آلفا ردوکتاز، فعالیت غدد سباسه را تنظیم و ترشح سبوم را کاهش می‌دهد.

AC.NET: ضمن کاهش التهاب، جمع کننده منافذ باز، صاف و یکدست کدده پوست است.

روش مصرف: با پنبه آغشته به محلول، آرایش و آلودگی را پاک کنید. بدون نیاز به آبکشی

DERMATYPIQUE
LABORATOIRE DERMATOLOGIQUE

میسلار سن سی تیپیک

- پاک کننده ملایم پوست
- التیام بخش و ضدالتهاب و قرمزی
- بدون ایجاد حس خشکی
- حفظ pH فیزیولوژیک
- قابل استفاده برای صورت،دور چشم و لب
- فاقد الکل، پارابن و صابون
- فرموله شده برای پوست حساس یا مستعد به قرمزی



ACTIVE INGREDIENTS

عصاره بابونه: تسکین‌دهنده و ضدالتهاب

پنتنول:التیام‌بخش و تقویت سد پوستی

روش مصرف: با پنبه آغشته به محلول، آرایش و آلودگی را پاک کنید. بدون نیاز به آبکشی

DERMATYPIQUE
LABORATOIRE DERMATOLOGIQUE

TONER
FACE, EYES, LIPS

تونـر



DERMATYPIQUE
LABORATOIRE DERMATOLOGIQUE

توضیح علمی درمورد 3D POWER

تکنولوژی 3D POWER در تونرهای درماتیپیک، یک رویکرد با اثربخشی سه گانه در تنظیم عملکرد پوست است. این فناوری با هدف پاسخ به نیازهای پوستی متفاوت، سبب تقویت همزمان سه مکانیسم کلیدی در پوست می شود:

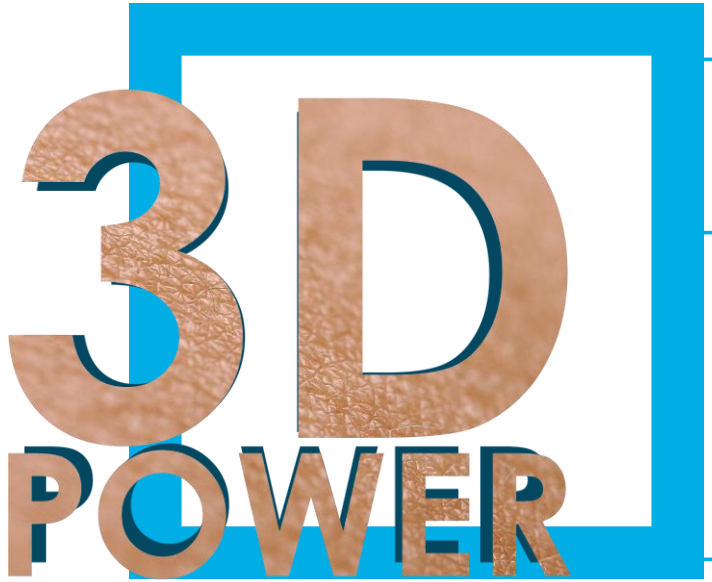

بازگردانی عملکرد سد دفاعی
(Barrier Function)

تنظیم پاسخ‌های عصبی و التهابی پوست
(Neuro-sensory Modulation)

حفظ و تعدیل تعادل میکروبیوم و شرایط پایدار سطح پوست
(Microbiome & Surface Equilibrium)

این اثربخشی سه گانه در هر یک از تونرها به صورت اختصاصی متناسب با نوع پوست هدفمند شده است؛ به طوری‌که در پوست خشک، 3D POWER بر حفظ آب درون سلولی و لطافت تمرکز دارد، در پوست چرب، بر فرآیندهای تنظیم سبوم و کوچک شدن منافذ متمرکز است و در پوست حساس، برکاهش تحریکات عصبی و افزایش آستانه تحمل پوست تأکید دارد. این ساختار سه وجهی، نه تنها کارایی هر تونر را افزایش می‌دهد، بلکه آن را به بخشی مؤثری از پروتکل درمانی روزانه پوست تبدیل می‌کند.

DERMATYPIQUE
LABORATOIRE DERMATOLOGIQUE

تونر چیست؟

تونر، آخرین مرحله پاکسازی و اولین قدم مراقبت؛ و پوست را برای جذب بهتر محصولات بعدی آماده می کند.



DERMATYPIQUE
LABORATOIRE DERMATOLOGIQUE

تونر آکواتیپیک

- آب رسانی ، حفظ رطوبت پوست
- تنظیم تعادل pH فیزیولوژیک پوست بعد از شستشو
- التیام بخش و شاداب کننده
- آنتی اکسیدان و تقویت کننده سد دفاعی پوست
- کمک به جذب بهتر محصولات آب رسان و مرطوب کننده
- بهبود انعطاف پذیری و لطافت پوست
- قابل استفاده برای صورت، دور چشم و لب
- فرموله شده برای پوست نرمال تا خشک



ACTIVE INGREDIENTS

هیالورونیک اسید: برای جذب و نگهداری بهتر آب در ماتریکس خارج سلولی
آکوآاکسیل: محرک سنتز سرامید و پیشگیری کننده از TEWL
پنتنول: التیام‌بخش و تقویت سد پوستی

روش مصرف: بعد از پاک کردن پوست با شوینده مناسب یا میسلارواتر آکواتیپیک، پنبه آغشته به تونر را روی صورت و چشم استفاده نمایید.

DERMATYPIQUE
LABORATOIRE DERMATOLOGIQUE

تونر سبوتیپیک

- کنترل کننده چربی پوست
- تنظیم تعادل pH فیزیولوژیک پوست بعد از شستشو
- جمع کننده منافذ باز پوست
- آنتی اکسیدان و تقویت کننده سد دفاعی پوست
- رطوبت رسان و التیام بخش
- قابل استفاده برای صورت، دور چشم و لب
- فرموله شده برای پوست مختلط و چرب



ACTIVE INGREDIENTS

Poreaway: با مهار آنزیم ۵-آلفا ردوکتاز، فعالیت غدد سباسه را تنظیم و ترشح سبوم را کاهش می‌دهد.

AC.NET: ضمن کاهش التهاب، جمع کننده منافذ باز، صاف و یکدست کدده پوست است.

عصاره پسته (Pistacia Lentiscus): اثر قابض فوری منافذ دارد.

روش مصرف: بعد از پاک کردن پوست با شوینده مناسب یا میسلارواتر سبوتیپیک، پنبه آغشته به تونر را روی صورت و چشم استفاده نمایید.

DERMATYPIQUE
LABORATOIRE DERMATOLOGIQUE

تونر سن سی تیپیک

- تسکین دهنده، ضدالتهاب و ضد خارش
- تنظیم تعادل pH فیزیولوژیک پوست بعد از شستشو
- محافظت پوست از عوامل محرک
- آنتی اکسیدان و تقویت کننده سد دفاعی پوست
- رطوبت رسان و التیام بخش
- قابل استفاده برای صورت، دور چشم و لب
- فرموله شده برای پوست حساس



ACTIVE INGREDIENTS

عصاره لوندر: تسکین‌دهنده و ضدالتهاب

آلوئه‌ورا: تسکین‌دهنده و ضدالتهاب

پنتنول:التیام‌بخش و تقویت سد پوستی

سدیم هیالورونات: حفظ رطوبت، آبرسانی پوست وکاهش چین و چروک‌های ریز

روش مصرف: بعد از پاک کردن پوست با شوینده مناسب یا میسلارواتر سن سی تیپیک، پنبه آغشته به تونر را روی صورت و چشم استفاده نمایید.

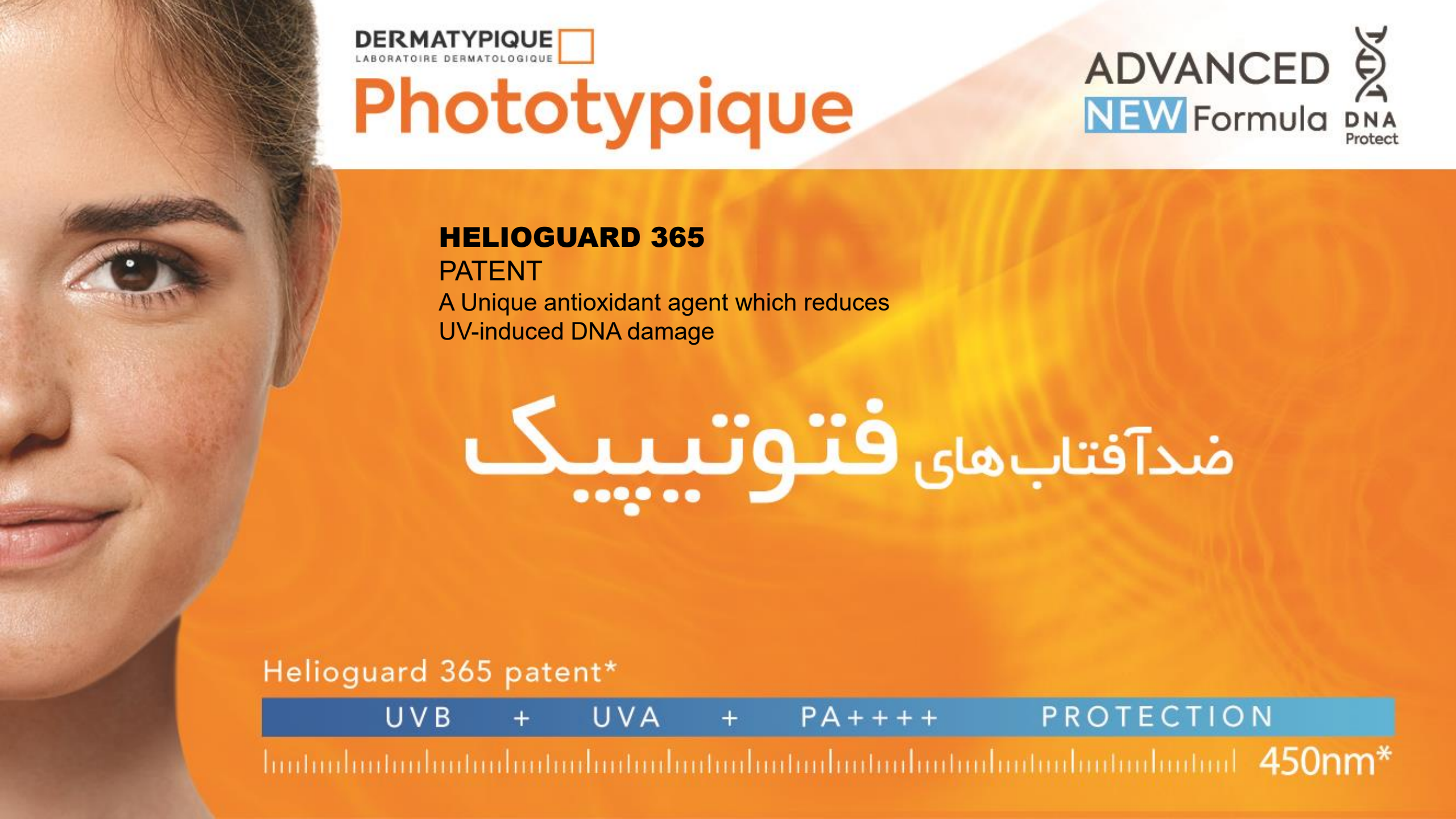
DERMATYPIQUE
LABORATOIRE DERMATOLOGIQUE
Phototypique
ADVANCED
NEW Formula
DNA Protect
HELIOGUARD 365
PATENT
A Unique antioxidant agent which reduces
UV-induced DNA damage
ضدآفتاب‌های فتوتیپیک
Helioguard 365 patent*
UVB + UVA + PA++++ PROTECTION
450nm*

ترکیب انحصاری به کار رفته در ضدآفتاب‌های فتوتیپیک

هلیوگارد ۳۶۵ (HELIOGUARD 365)



- یک ترکیب طبیعی که از نوعی **جلبک دریایی** گرفته شده و محافظ قوی در برابر اشعه UV آفتاب است.
- محافظت **۳۶۵ روزه** از پوست در برابر آسیب های ناشی از اشعه آفتاب که منجر به پیری می‌شود.
- محافظت از پوست در برابر آسیب به **DNA**، کمک به پیشگیری از ایجاد خطوط و **چروک** و دارای اثرات تقویت کننده فاکتور محافظتی در برابر آفتاب(**SPF**).
- **۷۳٪** کاهش آسیب های ناشی از اشعه UV.

DERMATYPIQUE
LABORATOIRE DERMATOLOGIQUE

محافظت در برابر آفتاب با ضدآفتاب های فتوتیپیک

محصولات ضدآفتاب برند فتوتیپیک، محافظت بسیار بالا و گسترده‌ای در برابر اشعه‌های مضر خورشید فراهم می‌کنند. این محصولات مطابق با نیازهای انواع مختلف پوست طراحی شده اند.

ضدآفتاب‌های مخصوص پوست خشک (هیدرا)



بی رنگ و رنگی (بژ روشن / بژ طبیعی / رز بژ)

ضدآفتاب‌های مخصوص پوست چرب (فلوییید مت)



بی رنگ و رنگی (بژ روشن / بژ طبیعی / رز بژ)

ضدآفتاب‌های تخصصی



ضدقرمزی ضدجوش ضدلک

ضدچروک افتر سان دور چشم هیدرا اویل



SUNSCREEN FLUID MAT SPF 50

ضدآفتاب فلوئید مت



ضد آفتاب فلوئید مت فتوتیپیک SPF50+

PHOTOTYPIQUE FLUID MAT SPF50+
COMBINATION TO OILY SKIN



- حداکثر حفاظت از سطح و عمق پوست (PA++++)
- ۴۴ ٪ کاهش ترشح چربی
- بدون اثر سفیدی روی پوست
- ضد براقی و فاقد چربی (OIL-FREE)
- بدون احساس چربی روی پوست (DRY TOUCH)
- مقاوم در برابر آب و تعریق
- مناسب پوست مختلط و چرب
- **50 ML**

روش مصرف:
۱۵ دقیقه قبل از قرار گرفتن در معرض آفتاب روی پوست تمیز استفاده شود.
هر ۲ ساعت تکرار گردد.

ضد آفتاب فلوید مت فتوتیپیک +SPF50

PHOTOTYPIQUE FLUID MAT SPF50+
COMBINATION TO OILY SKIN



-73% DNA DAMAGE CAUSED BY UV RAYS*

-44% SEBUM SECRETION**

-45% BLEMISHES***

ترکیبات:

- **هلیوگارد ۳۶۵ (HELIOGUARD 365)**

- **نیاسینامید (NIACINAMIDE)**

به عنوان ویتامین B3 نیز شناخته می شود که رطوبت رسانی به پوست را بهبود می‌بخشد، ترشح سبوم را تنظیم می‌کند، سبب کاهش ایجاد جوش می‌شود و به کمرنگ شدن لک‌های تیره کمک می‌نماید.

- **آسی.نت (AC.NET)**

با کاهش مواردی نظیر ترشح سبوم، هایپرکراتوز، التهاب و تکثیر میکروبی از ایجاد جوش و عود آن جلوگیری می نماید.

INGREDIENTS:

HELIOGUARD 360, AC.NET, NIACINAMIDE

SUNSCREEN TINTED FLUID SPF 50+

ضدآفتاب های رنگی فلوئید





ضد آفتاب فلوئید رنگی فتوتیپیک SPF50+

PHOTOTYPIQUE TINTED FLUID SPF50+
COMBINATION TO OILY SKIN



- حداکثر حفاظت از سطح و عمق پوست (PA++++)
- ۴۴ ٪ کاهش ترشح چربی
- ایجاد پوشش رنگی طبیعی (بژ روشن / بژ طبیعی / رز بژ)
- ضد براقی و فاقد چربی (OIL-FREE)
- بدون احساس چربی روی پوست(DRY TOUCH)
- مقاوم در برابر آب و تعریق
- مناسب پوست مختلط و چرب
- **50ML**

روش مصرف:
۱۵ دقیقه قبل از قرار گرفتن در معرض آفتاب روی پوست تمیز استفاده شود.
هر ۲ ساعت تکرار گردد.

ضد آفتاب فلوئید رنگی فتوتیپیک +SPF50

PHOTOTYPIQUE TINTED FLUID SPF50+
COMBINATION TO OILY SKIN



ترکیبات:

- هلیوگارد ۳۶۵ (HELIOGUARD 365)

- نیاسینامید (NIACINAMIDE)

به عنوان ویتامین B3 نیز شناخته می شود که رطوبت رسانی به پوست را بهبود می‌بخشد، ترشح سبوم را تنظیم می‌کند، سبب کاهش ایجاد جوش می‌شود و به کمرنگ شدن لک‌های تیره کمک می‌نماید.

- آسی.نت (AC.NET)

با کاهش مواردی نظیر ترشح سبوم، هایپرکراتوز، التهاب و تکثیر میکروبی از ایجاد جوش و عود آن جلوگیری می نماید.

INGREDIENTS:

HELIOGUARD 360, AC.NET, NIACINAMIDE

PHOTOTYPIQUE
HYDRA CREAM SPF50+
NORMAL TO DRY SKIN



کرم ضد آفتاب هیدرا فتوتیپیک SPF50+

PHOTOTYPIQUE HYDRA CREAM SPF50+
NORMAL TO DRY SKIN



- حداکثر حفاظت از سطح و عمق پوست (PA++++)
- کاهش چروک‌های سطحی و علائم پیری ناشی از نور خورشید
- 133٪ مرطوب کننده و آب رسان
- بدون اثر سفیدی روی پوست
- مقاوم در برابر آب و تعریق
- مناسب پوست نرمال تا خشک
- **50ML**

روش مصرف:
۱۵ دقیقه قبل از قرار گرفتن در معرض آفتاب روی پوست تمیز استفاده شود.
هر ۲ ساعت تکرار گردد.

کرم ضد آفتاب هیدرا فتوتیپیک SPF50+

PHOTOTYPIQUE HYDRA CREAM SPF50+
NORMAL TO DRY SKIN

ترکیبات:

- هلیوگارد ۳۶۵ (HELIOGUARD 365)

- آکواکسیل (AQUAXYL)

قدرت آبرسانی بالا با اثر بخشی سه بعدی که باعث انتقال آب از لایه های سطحی به زیرین پوست و بالعکس می‌شود در واقع کار آکواکسیل بهبود گردش آب و کنترل ذخایر آبی در پوست است.

- هیالورونات سدیم (SODIUMHYALURONATE)

یک نوع اسید هیالورونیک با وزن مولکولی بالا و خالص است. با ایجاد یک لایه محافظ در سطح اپیدرم، رطوبت را در پوست حفظ می کند و تبخیر آب از پوست را کاهش می‌دهد.

INGREDIENTS:
HELIOGUARD 365, AQUAXYL, SODIUMHYALURONATE



-73% DNA DAMAGE CAUSED BY UV RAYS*

+45% WATER CONTENT OF THE SKIN SURFACE (IN VIVO)**

+133% WATER CONTENT OF THE SKIN SURFACE (EX VIVO)***



PHOTOTYPIQUE TINTED HYDRA CREAM SPF50+

NORMAL TO DRY SKIN

کرم ضد آفتاب رنگی هیدرا فتوتیپیک +SPF50

PHOTOTYPIQUE TINTED HYDRA CREAM SPF50+
NORMAL TO DRY SKIN



- حداکثر حفاظت از سطح و عمق پوست (PA++++)
- کاهش چروک‌های سطحی و علائم پیری ناشی از نور خورشید
- 133٪ مرطوب کننده و آب رسان
- ایجاد پوشش رنگی طبیعی (در سه رنگ بژ روشن / بژطبیعی / رز بژ)
- مناسب پوست نرمال تا خشک
- **50 ML**

روش مصرف:
۱۵ دقیقه قبل از قرار گرفتن در معرض آفتاب روی پوست تمیز استفاده شود.
هر ۲ ساعت تکرار گردد.

کرم ضد آفتاب رنگی هیدرا فتوتیپیک +SPF50

PHOTOTYPIQUE TINTED HYDRA CREAM SPF50+
NORMAL TO DRY SKIN

ترکیبات:

- هلیوگارد ۳۶۵ (HELIOGUARD 365)

- آکواکسیل (AQUAXYL)

قدرت آبرسانی بالا با اثر بخشی سه بعدی که باعث انتقال آب از لایه های سطحی به زیرین پوست و بالعکس می‌شود در واقع کار آکواکسیل بهبود گردش آب و کنترل ذخایر آبی در پوست است.

- هیالورونات سدیم (SODIUMHYALURONATE)

یک نوع اسید هیالورونیک با وزن مولکولی بالا و خالص است. با ایجاد یک لایه محافظ در سطح اپیدرم، رطوبت را در پوست حفظ می کند و تبخیر آب از پوست را کاهش می‌دهد.

INGREDIENTS:
HELIOGUARD 365, AQUAXYL, SODIUMHYALURONATE





PHOTOTYPIQUE ANTI-SPOT FLUID SPF50+

SKIN PRONE TO HYPERPIGMENTATION

ضد آفتاب فلویید روشن‌کننده فتوتیپیک +SPF50
PHOTOTYPIQUE ANTI-SPOT FLUID SPF50+
SKIN PRONE TO HYPERPIGMENTATION

- حداکثر حفاظت از سطح و عمق پوست (PA++++)
- کاهش هر نوع لک ناشی از آفتاب، لیزر، بالا رفتن سن، تغییرات هورمونی و...
- ۹۵ ٪ مهار آنزیم تیروزیناز
- فاقد چربی (OIL-FREE)
- با ساختار سبک بدون احساس چربی روی پوست
- بدون اثر سفیدی روی پوست
- مقاوم در برابر آب و تعریق
- مناسب هر نوع پوست
- پوست کدر یا تحت درمان لک
- **40ML**



روش مصرف:
۱۵ دقیقه قبل از قرار گرفتن در معرض آفتاب روی پوست تمیز استفاده شود.
هر ۲ ساعت تکرار گردد.

ضد آفتاب فلوئید روشن‌کننده فتوتیپیک +SPF50

PHOTOTYPIQUE ANTI-SPOT FLUID SPF50+
SKIN PRONE TO HYPERPIGMENTATION

ترکیبات:

- هلیوگارد ۳۶۵ (HELIOGUARD 365)

- **آربوتین (ARBUTIN)**
- نوعی هیدروکینون گیاهی است که دارای خواص ضدلک (آنتی ملانوژنیک) و آنتی اکسیدان است. با مهار آنزیم کلیدی تیروزیناز به روشن شدن پوست و یکدست شدن رنگ پوست کمک می کند.

- **عصاره شیرین بیان (LICORICE EXTRACT)**
- مهار کننده آنزیم تیروزیناز است که به پیشگیری از ایجاد لک تیره در پوست کمک می کند. همچنین دارای خواص آنتی اکسیدانی، ترمیم کنندگی و ضدالتهاب است.

INGREDIENTS:
HELIOGUARD 365, ARBUTIN, LICORICE EXTRACT



-73% DNA DAMAGE CAUSED BY UV RAYS*
+95% INHIBITION OF TYROSINASE**

PHOTOTYPIQUE ANTI-REDNESS FLUID SPF50+

SKIN PRONE TO REDNESS



ضد آفتاب فلوئید ضدقرمزی فتوتیپیک SPF50+

PHOTOTYPIQUE ANTI-REDNESS FLUID SPF50+
REDNESS SKIN PRONE TO

- حداکثر حفاظت از سطح و عمق پوست (PA++++)
- کاهش فوری قرمزی، التهاب و خارش
- 62٪ باعث کاهش جریان گردش خون مویرگی موضعی، درنتیجه کاهش قرمزی پوست
- فاقد چربی (OIL-FREE)
- با ساختار سبک بدون احساس چربی روی پوست
- بدون اثر سفیدی روی پوست
- مقاوم در برابر آب و تعریق
- مناسب پوست ملتهب، قرمز، حساس و آلرژیک
- **40ML**



روش مصرف:
۱۵ دقیقه قبل از قرار گرفتن در معرض آفتاب روی پوست تمیز استفاده شود.
هر ۲ ساعت تکرار گردد.

ضد آفتاب فلوئید ضدقرمزی فتوتیپیک SPF50+

PHOTOTYPIQUE ANTI-REDNESS FLUID SPF50+
SKIN PRONE TO REDNESS



ترکیبات:

- هلیوگارد ۳۶۵ (HELIOGUARD 365)

- سیم سیتیو ۱۶۰۹ (SYMSITIVE 1609)

ترکیبی برگرفته از نوعی گیاه مدیترانه ای است .از فعال شدن نوعی گیرنده درد و سوزش که در ایجاد قرمزی و سوزش پوست نقش دارند جلوگیری می‌کند و مجموعه ای از واکنش های حس عصبی را در محل احساس سوزش و درد کنترل می کند و سبب کاهش این احساسات می‌شود.

- سی ام-نارینجنین-چالکون (CM-NARINGENIN-CHALCONE)

یک فلاونوئید بایواکتیو برگرفته از پوست گریپ فروت و پرتقال است. این ترکیب محافظ و التیام بخش پوست های حساس است و سبب کاهش التهاب های پوستی می شود که به طور قابل توجه ای قرمزی و حساسیت پوست را کم می‌کند.

INGREDIENTS:

HELIOGUARD 365 , SYMSITIVE 1609, CM-NARINGENIN-CHALCONE

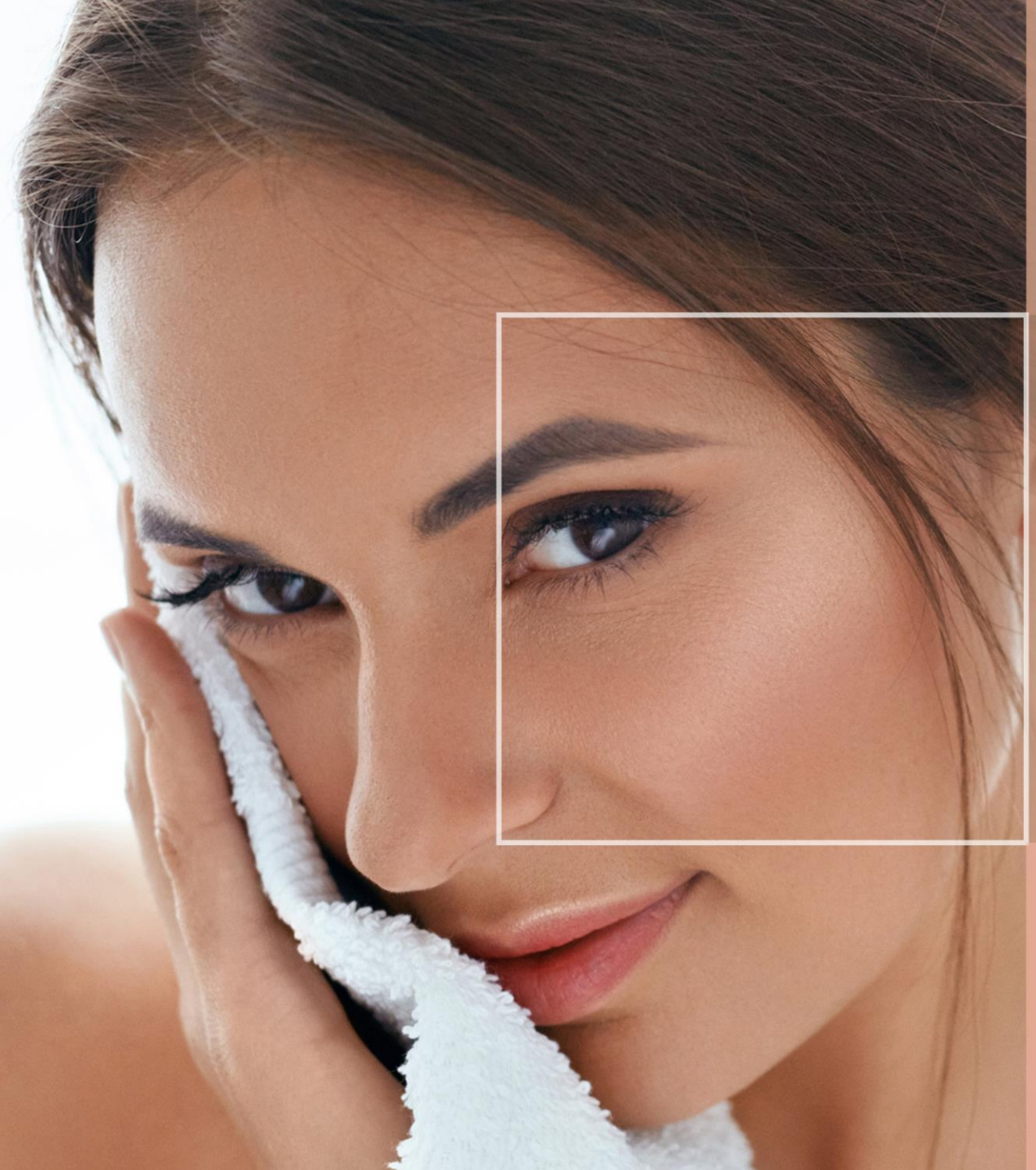

PHOTOTYPIQUE ANTI-ACNE FLUID SPF50+

ACNE PRONE SKIN

ضد آفتاب فلوئید ضدجوش فتوتیپیک +SPF50

PHOTOTYPIQUE ANTI-ACNE FLUID SPF50+
ACNE PRONE SKIN

- حداکثر حفاظت از سطح و عمق پوست (PA++++)
- ۵۲٪ کاهش انواع جوش
- ۴۰٪ کاهش جوش های سر سیاه
- تنظیم ترشح چربی
- ضد براقی و جمع کننده منافذ باز پوست
- فاقد چربی با ساختار سبک (OIL-FREE)
- بدون اثر سفیدی روی پوست
- مقاوم در برابر آب و تعریق
- مناسب پوست مختلط تا چرب و جوش‌دار
- **40ML**



روش مصرف:
۱۵ دقیقه قبل از قرار گرفتن در معرض آفتاب روی پوست تمیز استفاده شود.
هر ۲ ساعت تکرار گردد.

ضد آفتاب فلوئید ضدجوش فتوتیپیک +SPF50
PHOTOTYPIQUE ANTI-ACNE FLUID SPF50+
ACNE PRONE SKIN

ترکیبات:

- **هلیوگارد ۳۶۵ (HELIOGUARD 365)**

- **سالیک - ۲۱۰ (SALLIC-210)**

ترکیب اسید سالیسیلیک محلول در آب با نیاسینامید است که بدون ایجاد تحریکات پوستی دارای اثرات ضدجوش، آنتی باکتریال و لایه بردار است.

- **نیاسینامید (NIACINAMIDE)**

به عنوان ویتامین B3 نیز شناخته می شود که رطوبت رسانی به پوست را بهبود می‌بخشد، ترشح سبوم را تنظیم می‌کند، سبب کاهش ایجاد جوش می‌شود و به کمرنگ شدن لک‌های تیره کمک می‌نماید.

- **پرآوِی(POREAWAY)**

نوعی ترکیب آروماتیک (معطر) استخراج شده از یک درخت یونانی است که ضمن ایجاد پوستی مات و صاف، جمع کننده منافذ باز، برطرف کننده براقی و انواع جوش است.

INGREDIENTS:

HELIOGUARD 365, SALLIC-210, NIACINAMIDE, POREAWAY



-73% DNA DAMAGE CAUSED BY UV RAYS*
--52% THE APPEARANCE OF ACNE**
BLACKHEADS***

PHOTOTYPIQUE
ANTI-AGEING FLUID
SPF50+
ALL SKIN TYPES



ضد آفتاب فلوئید ضدچروک فتوتیپیک SPF50+

PHOTOTYPIQUE ANTI-AGEING FLUID SPF50+ ALL SKIN TYPES

- حداکثر حفاظت از سطح و عمق پوست (++++)PA
- ۶۲٪ کاهش خطوط و چروک های ریز
- ۲۰,۴٪ افزایش قوام و قابلیت ارتجاعی پوست
- بدون اثر سفیدی روی پوست
- مقاوم در برابر آب و تعریق
- مناسب هر نوع پوست
- **40ML**



روش مصرف:
۱۵ دقیقه قبل از قرار گرفتن در معرض آفتاب روی پوست تمیز استفاده شود.
هر ۲ ساعت تکرار گردد.

ضد آفتاب فلوید ضدچروک فتوتیپیک +SPF50
PHOTOTYPIQUE ANTI-AGEING FLUID SPF50+
ALL SKIN TYPES



ترکیبات:

- **هلیوگارد ۳۶۵ (HELIOGUARD 365):**

- **نوورتین (NOVORETIN):**

یک جایگزین ایده آل با منشا گیاهی برای رتینول است که اثربخشی زیادی در رفع علایم پیری دارد باعث افزایش سفتی و قابلیت ارتجاعی پوست، لیفتینگ سریع، جمع شدن و کم شدن سایز منافذ باز پوست می شود.

- **ماتریکسیل سینت ۶ (MATRIXYL SYNTHE 6):**

ترکیبی از پپتیدهای ضد چروک قوی است که بر روی ۶ ماده اصلی تشکیل دهنده بافت درم عمل می کند. باعث تقویت اتصال درم و اپیدرم می شود. این ترکیب همچنین چروک ها را رفع و رنگ پوست را یکدست می کند.

- **هیالورونات سدیم (SODIUMHYALURONATE):**

یک نوع اسید هیالورونیک با وزن مولکولی بالا و خالص است. با تقویت لایه محافظ پوست به حفظ رطوبت در پوست کمک می کند و ضمن پرکردن خطوط و چروک ها، قابلیت ارتجاعی پوست را افزایش می دهد.

INGREDIENTS:

HELIOGUARD 365, NOVORETIN, MATRIXYL SYNTHE 6, SODIUMHYALURONATE


PHOTOTYPIQUE EYE
CREAM SPF30
ALL SKIN TYPES

کرم ضدآفتاب دور چشم SPF30 فتوتیپیک
PHOTOTYPIQUE EYE CREAM SPF30
ALL SKIN TYPES



- حداکثر حفاظت از سطح و عمق پوست (PA++++)
- ۶۲ ٪ رفع خطوط دور چشم
- ۵۲ ٪ کاهش پف و تیرگی دور چشم
- بدون اثر سفیدی روی پوست
- مقاوم در برابر آب و تعریق
- مناسب هر نوع پوست
- **20ML**

روش مصرف:
۱۵ دقیقه قبل از قرار گرفتن در معرض آفتاب روی پوست تمیز استفاده شود.
هر ۲ ساعت تکرار گردد.

کرم ضدآفتاب دور چشم SPF30 فتوتیپیک
PHOTOTYPIQUE EYE CREAM SPF30
ALL SKIN TYPES



-73% DNA DAMAGE CAUSED BY UV RAYS*
+62% EYE CONTOUR SMOOTHING
-52% EYE PUFFINESS

ترکیبات:

- **هلیوگارد ۳۶۵ (HELIOGUARD 365):**
- **آیلیس (EYELISS):**

یک ترکیب انحصاری از مجموع عواملی است که با خاصیت ضد التهابی خود در جهت درمان پف، بهبود گردش خون مویرگی و در نتیجه سفت شدن پوست دور چشم کمک میکند.

- **هیالورونات سدیم (SODIUMHYALURONATE):**

یک نوع اسید هیالورونیک با وزن مولکولی بالا و خالص است. با ایجاد یک لایه محافظ در سطح اپیدرم، رطوبت را در پوست حفظ می کند و تبخیر آب از پوست را کاهش می‌دهد.

INGREDIENTS:
HELIOGUARD 365, EYELISS, SODIUM HYALURONATE

اسپری ضد آفتاب هیدرا اویل فتوتیپیک SPF30
PHOTOTYPIQUE HYDRA OIL SPF30
ALL SKIN TYPES

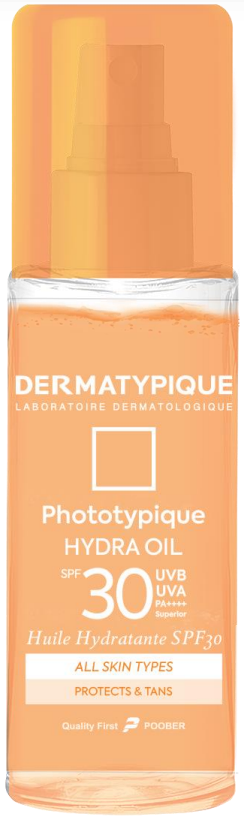

- حداکثر حفاظت از سطح و عمق پوست (++++)PA
- تقویت ساخت ملانین
- قابلیت ۲ کاره (محافظ پوست و تثبیت رنگ پوست برنزه شده)
- **150ML**

روش مصرف:
۱۵ دقیقه قبل از قرار گرفتن در معرض آفتاب روی پوست تمیز استفاده شود.
هر ۲ ساعت تکرار گردد.

اسپری ضد آفتاب هیدرا اویل فتوتیپیک SPF30
PHOTOTYPIQUE HYDRA OIL SPF30
ALL SKIN TYPES



ترکیبات:

- **هلیوگارد ۳۶۵ (HELIOGUARD 365):**

- **ملانوبرونز (MELANOBRONZE):**

ترکیبی است که باعث افزایش طبیعی تولید ملانین در پوست بدون نیاز به قرار گرفتن طولانی‌مدت در معرض اشعه آفتاب می‌شود. در عین حال که با تحریک تولید ملانین از پوست در برابر اشعه آفتاب محافظت می کند باعث تثبیت رنگ برنزه پوست می‌شود

- **هیالورونات سدیم (SODIUMHYALURONATE):**

یک نوع اسید هیالورونیک با وزن مولکولی بالا و خالص است. با ایجاد یک لایه محافظ در سطح اپیدرم، رطوبت را در پوست حفظ می کند و تبخیر آب از پوست را کاهش می‌دهد.

- **توکوفریل استات(TOCOPHERYL ACETATE):**

مشتقی از ویتامین Eاست.که با خاصیت آنتی‌اکسیدانی خود از آسیب های ناشی از رادیکال های آزاد جلوگیری می کند. یک ترکیب ایده‌آل برای برنزه شدن تدریجی و طبیعی بدون آسیب رسیدن به پوست است.

INGREDIENTS:

HELIOGUARD 365, MELANOBRONZE, SODIUM HYALURONATE ,TOCOPHERYL ACETATE

ژل کرم بعد از آفتاب فتوتیپیک
PHOTOTYPIQUE AFTER SUN GEL-CREAM
ALL SKIN TYPES



- مرطوب کننده و آب رسان
- زود جذب و سبک
- خنک کننده پوست بعد از آفتاب گرفتن
- ترکیبی از عوامل التیام‌بخش، مغذی و آنتی‌اکسیدان است که موجب بازسازی پوست می شود
- سبب دوام رنگ برنزه
- **200ML**

روش مصرف:
مقدار مناسبی از آن را بعد از قرار گرفتن در معرض آفتاب استفاده کنید.
به دفعات مورد نیاز تکرار گردد.

ژل کرم بعد از آفتاب فتوتیپیک
PHOTOTYPIQUE AFTER SUN GEL-CREAM
ALL SKIN TYPES



ترکیبات:

- **هلیوگارد ۳۶۵ (HELIOGUARD 365):**

- **آلانتوئین (ALLANTOIN)**

تسکین‌دهنده و مرطوب‌کننده طبیعی.

- **نیاسینامید (NIACINAMIDE):**

یک نوع اسید هیالورونیک با وزن مولکولی بالا و خالص است. با ایجاد یک لایه محافظ در سطح اپیدرم، رطوبت را در پوست حفظ می کند و تبخیر آب از پوست را کاهش می‌دهد.

- **هیالورونات سدیم (SODIUMHYALURONATE)**

یک نوع اسید هیالورونیک با وزن مولکولی بالا و خالص است. با ایجاد یک لایه محافظ در سطح اپیدرم، رطوبت را در پوست حفظ می کند و تبخیر آب از پوست را کاهش می‌دهد.

INGREDIENTS:
SODIUMHYALURONATE, NIACINAMIDE, ALLANTOIN

OILY SKIN

پوست چرب

NIACINAMIDE (VIT P.P)

Improve excess sebum production and the appearance of pores, limiting dryness and irritation







تغییرات هورمونی درطی دوران بلوغ باعث افزایش چربی و ضخامت پوست می‌گردد و در نتیجه انواع جوش با شدت‌های مختلف نمایان می‌شوند. استرس، تغذیه نامناسب، استفاده از کرم‌ها و لوازم آرایشی کمدون‌زا، آلودگی هوا و دلایل بی‌شمار دیگر از عوامل تشدیدکننده چربی پوست هستند. از شایع‌ترین علائم پوست چرب، براقی، منافذ باز، ترشح بیش از حد سبوم، کمدون‌های سر سیاه و سر سفید و جوش‌های التهابی و دردناک است.

محصولات تخصصی پوست چرب درماتیپیک با بهره‌مندی از ۱۰ ترکیب مؤثر، مشکلات پوست چرب و جوشی را برطرف می‌نمایند.

DERMATYPIQUE
LABORATOIRE DERMATOLOGIQUE

NIACINAMIDE (VIT P.P)

Improve excess sebum production and the appearance of pores, limiting dryness and irritation

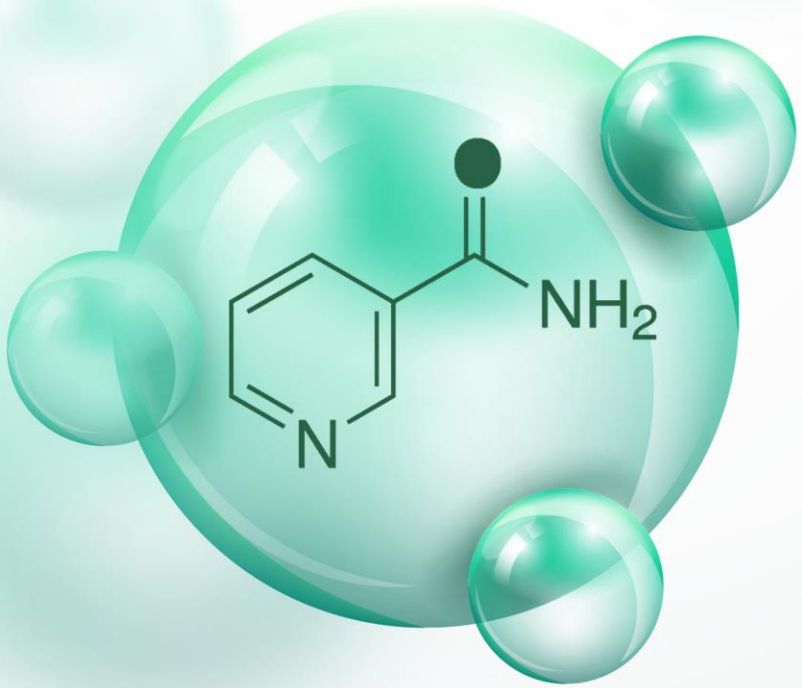

نیاسین آمید چیست؟

نیاسینامید یا نیکوتینامید نوعی ماده مغذی مهم و ضروری برای تقویت و تغذیه پوست که کمبود آن باعث بروز اختلالات پوستی می‌شود. در حقیقت این ماده یکی از انواع ویتامین B۳ است و ویتامین B۳ هم همانطور که می‌دانید یکی از مهم‌ترین مواد مورد نیاز برای سلامت و جوانی پوست است.

PURIFYING CLEANSING GEL

ژل شوینده پوست چرب



DERMATYPIQUE
LABORATOIRE DERMATOLOGIQUE

PURIFYING CLEANSING GEL

ژل شوینده پوست چرب

پاک‌کننده تمام آلودگی‌های سطح پوست (Soap-Free)
ضد براقی و جمع‌کننده منافذ باز پوست
مناسب برای افراد تحت درمان آکنه
حفظ رطوبت و چربی مفید پوست
تنظیم ترشح چربی
صورت و بدن
مناسب پوست مختلط تا چرب و جوشی



150 ML

ACTIVE INGREDIENTS

سبومین کنترل کننده ترشح چربی و جلوگیری از فعالیت پی-اکنه و در نتیجه جلوگیری از ایجاد جوش
یونی ردیوس آر 35 مجموعه ای از ترکیبات به منظور کاهش ترشح سبوم و اثر آنتی باکتریال
نیاسینامید(ویتامین پ پ) تنظیم ترشح چربی پوست
سالیسیلیک اسید ضد جوش و چربی پوست
دکسپنتنول تسکین دهنده و التیام بخش پوست
زینک پی سی ای ترمیم کننده و تنظیم کننده ترشح سبوم
لاکتوفرین آنتی باکتریال



INTENSE ANTI-ACNE GEL- CREAM



NEW FORMULA

DERMATYPIQUE
LABORATOIRE DERMATOLOGIQUE

SEBOTYPIQUE

INTENSE ANTI-ACNE GEL- CREAM

ژل – کرم ضد جوش قوی سبوتیپیک

ACNE PRONE SKIN

تنظیم‌کننده ترشح سبوم
ضد براقی پوست و رفع آکنه های قرمز و التهابی
ضد التهاب و آنتی باکتریال
لایه بردار، رفع جای جوش
درمان کمدون‌های سر سیاه و سر سفید
جمع کننده منافذ باز پوست



30 ML

ACTIVE INGREDIENTS

نیاسینامید(Niacinamide) تنظیم ترشح سبوم و کاهش ایجاد جوش و لک های تیره پوست
پراوی (Poreaway) جمع کننده منافذ باز ، برطرف کننده براقی و انواع جوش
ای سی نت (Ac.Net) تنظیم ترشح سبوم و جلوگیری از رشد آکنه، ضد التهاب
دندری کلیر (Dendriclear) متعادل کننده فلور نرمال پوست و کاهش ترشح سبوم و آکنه
زینک پی سی ای (Zn – PCA) ترمیم کننده و تنظیم کننده ترشح سبوم
دکسپنتنول آبرسانی و ترمیم کننده
سالیسیلیک اسید لایه بردار و ضد جوش
سیمکالمین مجموعه ای از ترکیبات آنتی هیستامین با اثر ضد حساسیت، ضد التهاب و ضد خارش
آلانتوئین التیام بخش و مرطوب کننده

روش مصرف: به مقدار لازم روز و یا شب ها روی پوست تمیز صورت و نواحی مورد نظر استفاده شود.

DERMATYPIQUE
LABORATOIRE DERMATOLOGIQUE

SEBOTYPIQUE

PORE REFINER CREAM

کرم جمع کننده منافذ باز پورریفاینر

COMBINATION TO OILY SKIN

جمع کننده منافذ باز پوست
ضد براقی پوست و مات کننده
کاهش و کنترل ترشح سبوم
لایه بردار، رفع جای جوش

ACTIVE INGREDIENTS

نیاسینامید (Niacinamide) تنظیم ترشح سبوم و کاهش ایجاد جوش و لک های تیره پوست

پراوی (Poreaway) جمع کننده منافذ باز ، برطرف کننده براقی و انواع جوش

زینک پی سی ای (Zn – PCA) ترمیم کننده و تنظیم کننده ترشح سبوم

سالیسیلیک اسید لایه بردار و ضد جوش

CUBE 3 یک نوع اسید هیالورونیک با وزن مولکولی بالا و خالص است. با ایجاد یک لایه محافظ در سطح اپیدرم، رطوبت را در پوست حفظ می کند و تبخیر آب از پوست را کاهش می‌دهد.



30 ML

روش مصرف: به مقدار لازم روز و یا شب ها روی پوست تمیز صورت و نواحی مورد نظر استفاده شود.



BB CREAM SPF 20

بی بی کرم



DERMATYPIQUE
LABORATOIRE DERMATOLOGIQUE

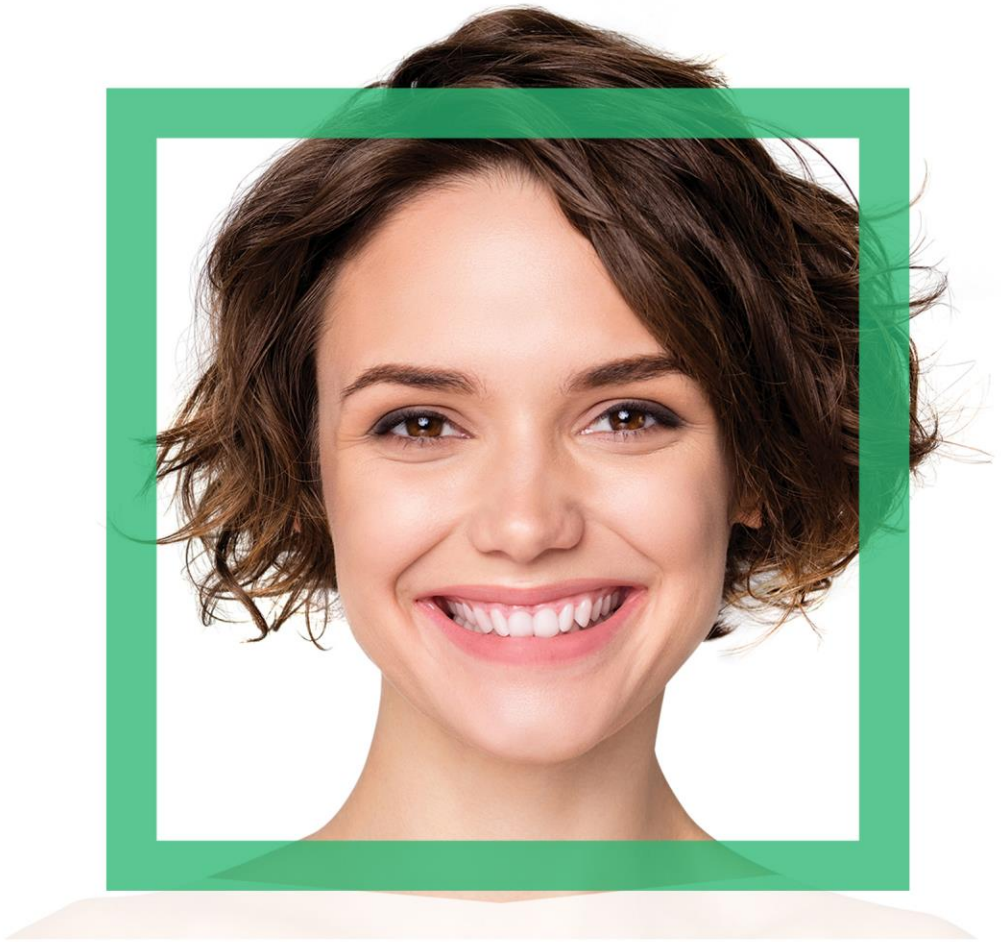

بی بی کرم های سبوتیپیک SPF20

کرم رنگی فاقد چربی دارای عوامل ضدجوش و کنترل کننده ترشح چربی پوست

- ایده آل برای پوست مختلط ، چرب و جوش دار
- جمع کننده منافذ باز پوست
- تنظیم کننده ترشح چربی
- کمک به رفع براقی پوست
- کمک به درمان جوش
- محافظت در برابر اشعه UVA و UAB
- توصیه شده برای جایگزینی کرم پودرهای آرایشی
- با پوشانندگی طبیعی
- حجم ۳۰ میل

Active Ingredients:
Poreaway,
Ac.Net,
Niacinamide

رنگ روشن تن رنگی جدید بی بی کرم های درماتیپیک است.

DERMATYPIQUE
LABORATOIRE DERMATOLOGIQUE

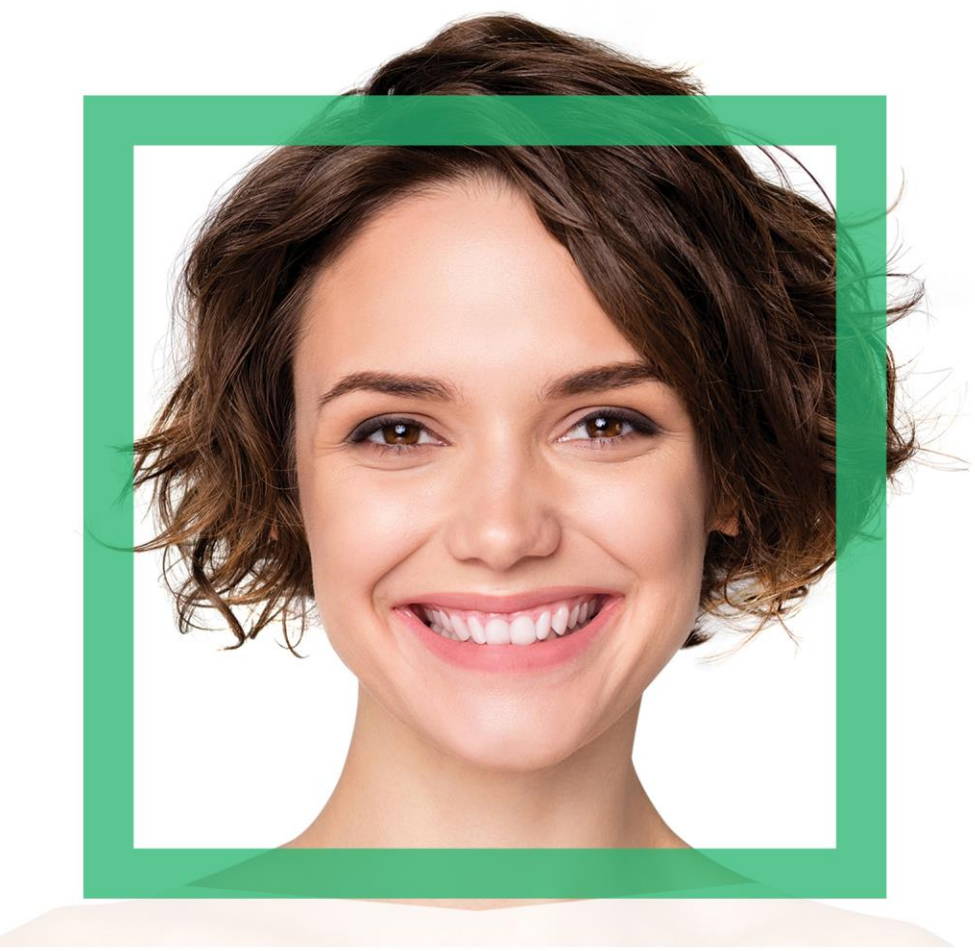

SEBOTYPIQUE

BB CREAM



٪۵۲ کاهش ظاهر جوش(بعد مصرف ۸ هفته)
٪۳۲ کاهش برق پوستی ناشی از ترشح نامتعادل سبوم
٪۹۵ افزایش کوچک شدن منافذ باز مشهود پوست

VITAMIN C

ویتامین سی

STABLE VIT C
(AMITOSE ™ 3GA)
PATENT + HYALURONIC ACID

Antioxidant, anti-ageing,
lightening and moisturizing





DERMATYPIQUE
LABORATOIRE DERMATOLOGIQUE

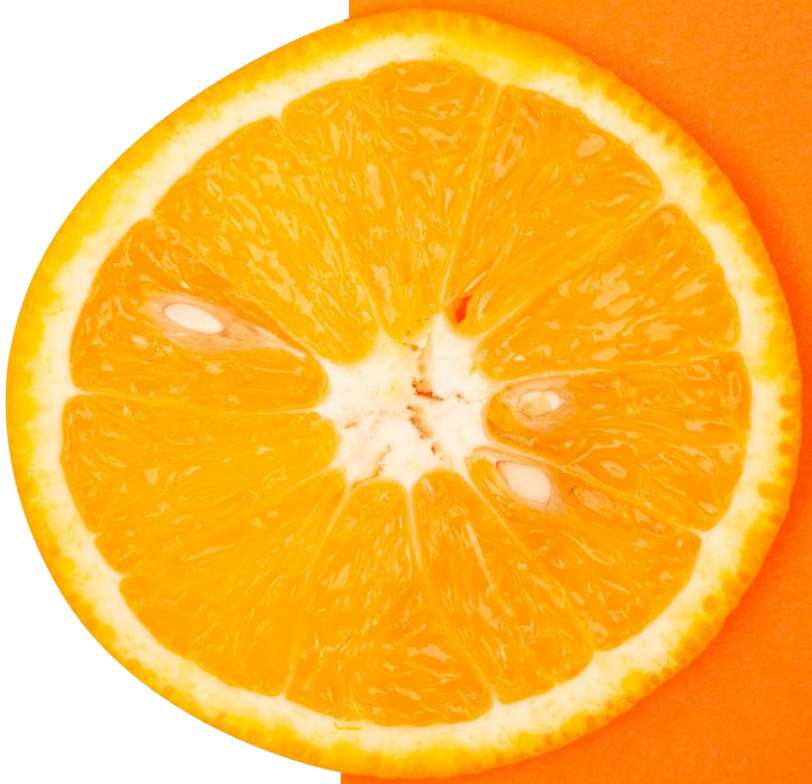

ویتامین سی به خاطر مزایای بسیار آن برای پوست، شناخته شده است. این ویتامین محلول در آب و یک مولکول بسیار ناپایدار است که به راحتی تجزیه می شود. کمبود ویتامین سی در پوست سبب کدری و ایجاد لک، کاهش رطوبت و قدرت دفاعی در سطح پوست و کاهش الاستین و کلاژن در عمق پوست می شود. در محصولات ویتامین سی درماتیپیک یکی از پایدارترین و مؤثرترین مشتقات ویتامین سی استفاده شده است که با حفظ تمام مزایای ویتامین سی، جذب بهتری نسبت به انواع دیگر و در نتیجه تاثیر بیشتری دارد. این محصولات با تقویت کلاژن سازی، استحکام پوست را بیشتر می کنند، فعالیت آنزیم تیروزیناز را کاهش می دهند، از ایجاد ملانین و لک جلوگیری می کنند و در نتیجه پوست را جوان تر و شاداب تر می کنند.

DERMATYPIQUE
LABORATOIRE DERMATOLOGIQUE

STABLE VIT C PATENT + HYALURONIC ACID

Antioxidant, anti-aging, lightening and moisturizing



ویتامین سی استیبل(پایدار) چیست؟

به خاطر مزایای بسیار آن برای پوست، شناخته شده است. این ویتـامین محلـول در آب و یک مولکول بسیار ناپایدار است که به راحتی تجزیه می شود. کمبود ویتـامین سی در پوست سبب کدری و ایجاد لک، کاهش رطوبـت و قـدرت دفـاعی در سـطح پوست و کاهش الاستین و کلاژن در عمق پوست می شود. در محصولات

برای چه کسانی قابل استفاده است؟

به خاطر مزایای بسیار آن برای پوست، شناخته شده است. این ویتامین محلول در آب و یک مولکول بسیار ناپایدار اسـت کـه بـه راحتـی تجزیـه مـی شـود. کمبـود ویتامین سی در پوست سبب کدری و ایجاد لک، کاهش رطوبت و قـدرت دفـاعی در سطح پوست و کاهش الاستین و کلاژن در عمق پوست می شود. در محصولات

Amitose 3GA, "Anti-aging vitamin C", is a novel stable vitamin C derivative produced by binding Vitamin C (ascorbic acid) and glycerin. In addition to providing skin moisture and inhibiting melanin production, Amitose 3GA has an excellent anti-oxydant effect.

VITAMIN C FACE CREAM

کرم ویتامین سی صورت



DERMATYPIQUE
LABORATOIRE DERMATOLOGIQUE

کرم صورت ویتامین سی

محافظت در برابر رادیکالهای آزاد و پیشگیری از پیری زودرس

افزایش شفافیت پوست

پرکننده خطوط ریز

ACTIVE INGREDIENTS

ویتامین سی روشن کننده و کاهش لک و تیرگی های صورت
روعن جوجوبا مرطوب کننده و التیام بخش
روغن آرگان مغذی ،آنتی اکسیدان، ترمیم کننده
کلاژن آب رسان، پرکننده خطوط ریز
هیالورونیک اسید آب رسانی و پرکننده خطوط ظریف
آلانتوئین التیام بخش و مرطوب کننده
شی باتر مرطوب کننده و ضد التهاب
عصاره آلوئه ورا مرطوب کننده، التیام بخش و ترمیم کننده
کوآنزیم کیوتن آنتی اکسیدان، ضد چروک و انرژی بخش

FACE CREAM
VITAMIN C

30 ML





VITAMIN C EYE CONTOUR CREAM

کرم دور چشم ویتامین سی صورت



DERMATYPIQUE
LABORATOIRE DERMATOLOGIQUE

کرم دور چشم
ویتامین سی
VITAMIN C
EYE CONTOUR CREAM

ACTIVE INGREDIENTS

ویتامین سی روشن کننده و کاهش لک و تیرگی های صورت
نیاسینامید رفع خطوط ریز و چین و چروک
بیزابولول تسکین دهنده و ضد التهاب
روغن جوانه گندم افزایش شادابی و طراوت پوست دور چشم
هیالورونیک اسید آب رسانی و پرکننده خطوط ظریف
گلیسیرین نرم کننده و رطوبت رسان
شی باتر مرطوب کننده و ضد التهاب
عصاره آلوئه ورا مرطوب کننده، التیام بخش و ترمیم کننده
یونی سوت EG-28 رفع تیرگی و التهابات دور چشم
با خاصیت SOOTHING



شفاف کننده پوست
کاهش علائم خستگی

بهبود لک و تیرگی دور چشم و
خطوط ریز و چروک های اولیه

DERMATYPIQUE
LABORATOIRE DERMATOLOGIQUE

با افزایش سن، چروک ها و لک های پوستی به‌تدریج بیشتر میشوند. این مسئله بخشی از چرخه طبیعی زندگی است. عواملی مانند ژنتیک، اشعه آفتاب، مصرف دخانیات و الکل، رژیم غذایی نامناسب، خواب ناکافی، استرس و آلودگی محیط باعث پیری زودرس پوست میشوند.

کرمهای حاوی AHA درماتیپیک با لایه‌برداری، افزایش سنتز کلاژن و الاستین و رطوبت رسانی عمقی باعث جوانی، شادابی و شفافیت پوست میشوند و علائم پیری زودرس را از بین می‌برند. وجود ترکیبات ضدالتهاب، التیام بخش و آنتی اکسیدان، اثربخشی این محصولات را بیشتر مینماید و حساسیت را به حداقل میرساند.

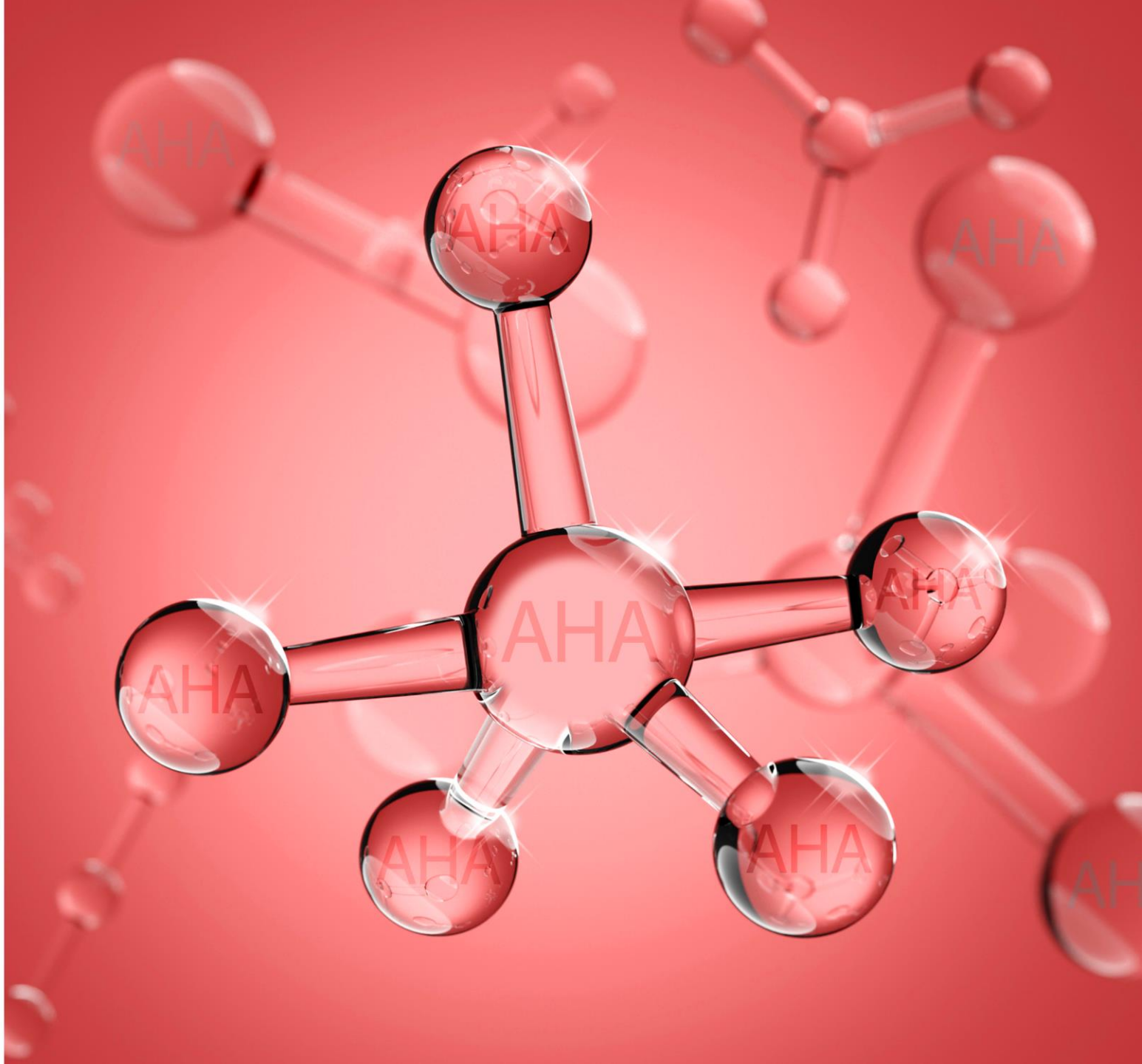

ANTIWRINKLE
EXFLOATING
ضدچروک(لایه بردار)



COMPLEX OF
AHA’s

کمپلکسی از AHA
در غلظت مناسب جهت
حفظ pH پوست
و عدم آسیب رسانی به پوست

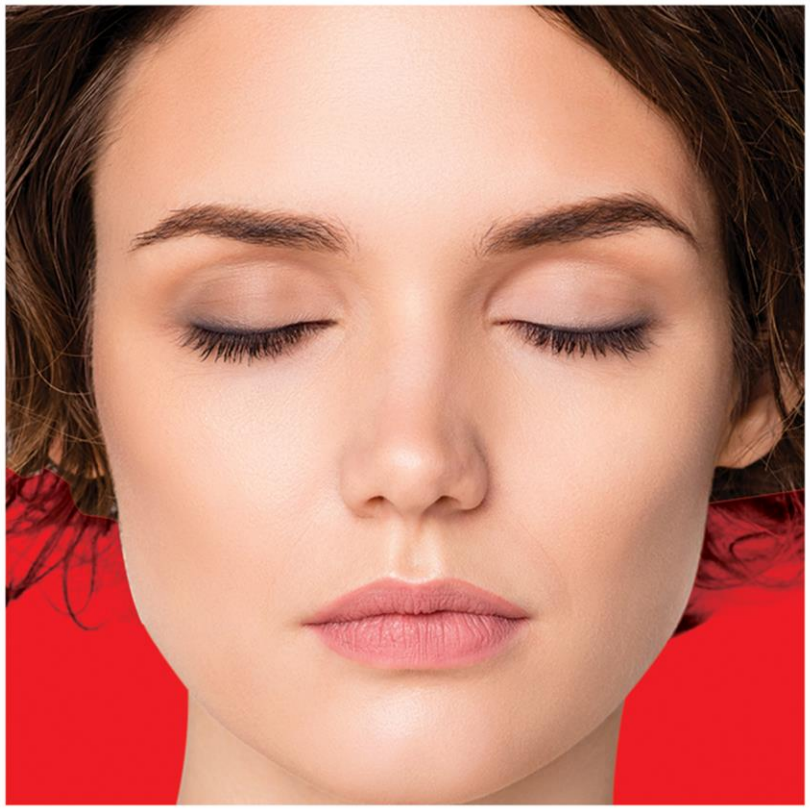

DERMATYPIQUE
LABORATOIRE DERMATOLOGIQUE

AHA CREAM 10%
کرم لایه بردار ۱۰%

ضد چروک و رفع خطوط ریز
سفت‌کننده و شفاف‌کننده پوست
بیشترین اثربخشی و سازگاری با پوست
مناسب برای شروع درمان
مناسب هر نوع پوست

ACTIVE INGREDIENTS

گلایکولیک اسید درمان چروک (با کم کردن عمق چروک ها)

لاکتیک اسید درمان لک و افزایش شفافیت پوست (با حذف سلول های مرده و حاوی ملانین زیاد)

مالیک اسید درمان جوش (با باز کردن سر منافذ وتخلیه محتویات جوش)

پیرورویک اسید افزایش ساخت کلاژن و درنتیجه سفتی پوست

سیتریک اسید افزایش ساخت هیالورونیک اسید و درنتیجه رطوبت رسانی

تارتاریک اسید

عصاره سیلیمارین آنتی اکسیدان و ضد التهاب

عصاره آلوئه ورا آب رسان و التیام بخش

آلانتوئین ضدالتهاب پوست



AHA CREAM 15%
کرم لایه بردار ۱۵ %

ضد چروک عمقی و رفع خطوط
سفت‌کننده و شفاف‌کننده پوست
بیشترین اثربخشی و سازگاری با پوست
مناسب برای ادامه درمان بعد از AHA10
مناسب هر نوع پوست



TIMETYPIQUE

NEW

با فرمولاسیون جدید

ANTIWRINKLE EXFLOATING

ضدچروک(لایه بردار)

COMPLEX OF

AHA’s / PHA GEL



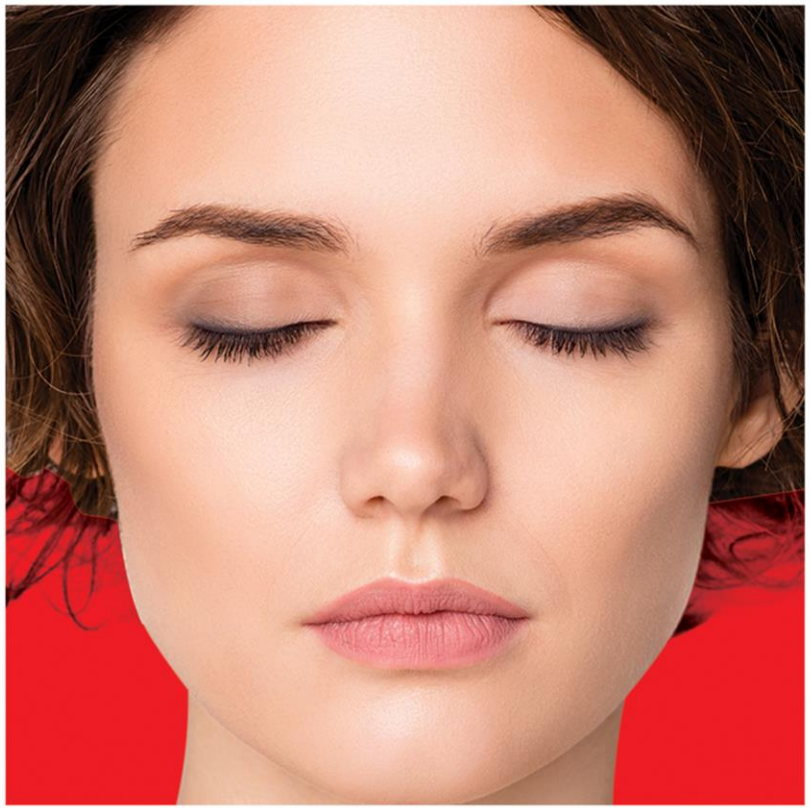

DERMATYPIQUE
LABORATOIRE DERMATOLOGIQUE

TIMETYPIQUE

GEL AHA /PHA 15%

ژل لایه بردار ۱۵%

ضد چروک و رفع خطوط ریز
سفت‌کننده و شفاف‌کننده پوست
تقویت لایه دفاعی پوست
مناسب برای شروع درمان
مناسب هر نوع پوست
مخصوصا پوست مختلط و چرب

ACTIVE INGREDIENTS

گلایکولیک اسید (AHA)

درمان چروک (با کم کردن عمق چروک ها)

درمان لک و افزایش شفافیت پوست (با حذف سلول های مرده و حاوی ملانین زیاد)

درمان جوش و منافذ باز

لاکتوبیونیک اسید (PHA)

افزایش ساخت کلاژن و درنتیجه سفتی پوست

افزایش ساخت هیالورونیک اسید و درنتیجه رطوبت رسانی بالا

پنتنول مرطوب کننده و ضد التهاب

عصاره آلوئه ورا آب رسان و التیام بخش



30 ML

روش مصرف: به مقدار لازم شب ها روی پوست تمیز صورت و گردن استفاده شود.

DERMATYPIQUE
LABORATOIRE DERMATOLOGIQUE

TIMETYPIQUE

GEL AHA /PHA 20%
ژل لایه بردار ۲۰ %

لایه بردار وضد چروک
سفت‌کننده و ضد لک
تقویت لایه دفاعی پوست
مناسب برای استفاده بعد از لایه بردار ۱۵٪
مناسب هر نوع پوست
مخصوصا پوست مختلط و چرب

ACTIVE INGREDIENTS

COMPLEX OF AHAS

گلایکولیک اسید — درمان چروک (با کم کردن عمق چروک ها)

سیتریک اسید — درمان انواع لک و افزایش شفافیت پوست (با حذف سلول های مرده و حاوی ملانین زیاد)

لاکتیک اسید — درمان جوش و منافذ باز

لاکتوبیونیک اسید (PHA) — افزایش ساخت کلاژن و درنتیجه سفتی پوست

افزایش ساخت هیالورونیک اسید و درنتیجه رطوبت رسانی بالا

پنتنول مرطوب کننده و ضد التهاب

عصاره آلوئه ورا آب رسان و التیام بخش

30 ML



روش مصرف : به مقدار لازم شب ها روی پوست تمیز صورت و گردن استفاده شود.

DERMATYPIQUE
LABORATOIRE DERMATOLOGIQUE

TIMETYPIQUE

AHA /PHA 15 LOTION

لوسیون لایه بردار آ اچ آ / پی اچ آ ۱۵ تایم تیپیک



ضد چروک و سفت کننده صورت و بدن
ضد لک و روشن کننده
جمع کننده منافذ باز
از بین برنده جوش و ضایعات زیر پوستی
تقویت لایه دفاعی پوست
مناسب هر نوع پوست

روش مصرف : روزانه یکبار به مدت دو هفته و پس از آن دوبار در روز تا حد قابل تحمل روی پوست صورت و یا بدن استفاده کنید.
مصرف یک ضد آفتاب مناسب در طول روز الزامی است .

ACTIVE INGREDIENTS

گلایکولیک اسید (AHA)
درمان چروک (با کم کردن عمق چروک ها)
درمان انواع لک و افزایش شفافیت پوست (با حذف سلول های مرده و حاوی ملانین زیاد)

لاکتوبیونیک اسید (PHA)
درمان جوش و منافذ باز
افزایش ساخت کلاژن و درنتیجه سفتی پوست
افزایش ساخت هیالورونیک اسید و درنتیجه رطوبت رسانی بالا

پنتنول مرطوب کننده و ضد التهاب

عصاره آلوئه ورا آب رسان و التیام بخش

روغن بادام شیرین ترمیم کننده، مرطوب کننده و مغذی

200 ML

DERMATYPIQUE
LABORATOIRE DERMATOLOGIQUE

رتینول چیست؟

رتینول از مشتقات ویتامین A است که بعنوان عنصر ضدپیری در بیشتر محصولات مراقب از پوست یافت می‌شود. رتینول متابولیسم سلول‌های پوست را بیشتر و در نتیجه تولید کلاژن را تقویت می‌کند.
رتینول که قابلیت جذب ازراه پوست را دارد، پس از ترکیب با آنزیم‌های ویژه‌ای به ترتینوئین که حالت اسیدی ویتامین A است، تبدیل می‌شود. محصولات رتینول بر بهبود آسیب‌های ناشی از نور خوشید، رفع لکه‌های قهوه‌ای و منافذ غیرعادی پوست اثر چشمگیری دارند. اثر رتینول در بازیابی پوستی نرم‌تر و یکنواخت‌تر است.



RETINOL

INTENSE ANTI-AGEING
FACE & EYE CREAM

کرم دور چشم ضدچروک (رتینول ۰/۲)
کرم ضد چروک قوی (رتینول ۰/۵)

ALL SKIN TYPES

RETINOL

INTENSE ANTI-AGEING FACE CREAM

LIFTING

ضدچروک(لیفتینگ)



COMPLEX OF RETINOL & HYALURONIC ACID

کرم ضد چروک قوی (رتینول ۰,۵)



DERMATYPIQUE
LABORATOIRE DERMATOLOGIQUE

کرم ضد چروک قوی(رتینول ۰/۵)

INTENSE ANTI-AGEING FACE CREAM

ALL SKIN TYPES

ACTIVE INGREDIENTS

ماتریکسیل با تولید کلاژن و الاستین در لایه های زیرین پوست به کاهش علائم پیری پوست کمک می کند
رتینول از مشتقات ویتامین Aاست که به رفع خطوط ریز و چین و چروک پوست کمک می کند.
کوآنزیم Q10 یک آنتی اکسیدان است که به استحکام پوست کمک می کند و میزان بروز چین و چروک های ناشی از افزایش سن را کاهش می دهد
سرامید دارای خاصیت آبرسانی بالا و باور نکردنی که به کاهش نشانه های پیری کمک می کند
هیالورونیک اسید پوست را مرطوب می کند و چین و چروکهای پوست را کاهش می دهد.
آکوا اکسیل مجموعه ایی از عواملی که علاوه بر حفظ رطوبت پوست (آبرسانی استاتیک) آب را از عمق به سطح می رساند.(آب رسانی داینامیک)
کلاژن حفظ خاصیت ارتجاعی پوست و جلوگیری از ایجاد چین و چروک در پوست
عصاره آلوئه ورا سرشار از ویتامین های مفید و مورد نیاز جهت جلوگیری از پیری پوست
روغن آرگان سرشار از اسیدهای چرب با خاصیت مرطوب کنندگی و ضد پیری
ویتامین F ترکیب دو اسید چرب ضروری (لینولئیک اسید و الفا لینولئیک اسید) که به حفظ رطوبت پوست کمک می کند از ایجاد اکنه جلوگیری می کند.
و باعث شفافیت پوست می شود و خواص ضد التهاب دارد
شی باتر مرطوب کننده و ضد التهاب

ماتریکسیل چیست؟

ماتریکسیل با نام پالمیتویل پنتاپپتید نیز شناخته می‌شود، یک پروتئین زنجیره‌ای پنتاپپتیدی است که از پیوند دادن پنج پپتید اسید آمینه ایجاد می‌شود. فیبروبلاست های کلاژن و الاستین را تحریک می کند، فیبرونکتین و گلیکوزآمینوگلیکان ها را تولید می کند.
تحقیقات نشان داد که در برابر چین و چروک مانند رتینول موثر است.

DERMATYPIQUE
LABORATOIRE DERMATOLOGIQUE

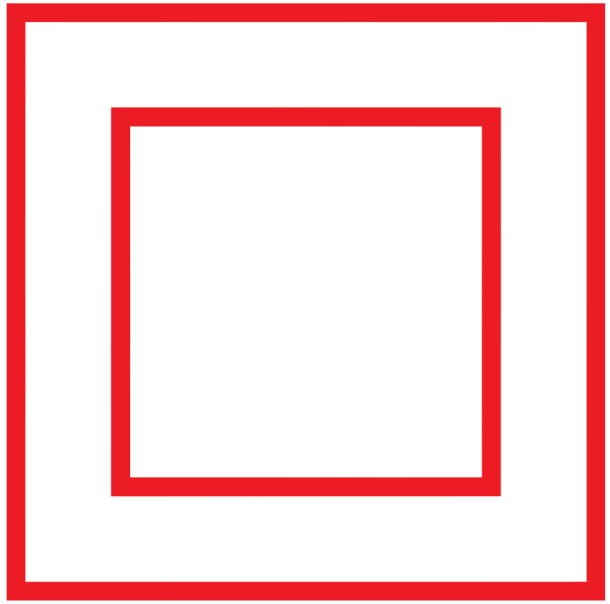

اولین چیزی که سن شما را نشان می‌دهد چروک های دور چشم است. پوست دور چشم 10 مرتبه نازک‌تر از پوست صورت است.
با بالا رفتن سن، پوست دور چشم قابلیت ارتجاعی خود را از دست می‌دهد و نازک‌تر می‌شود و در نتیجه چروک، افتادگی و خطوط کنار چشم (پنجه‌کلاغی) ظاهر می‌شوند.

دور چشم درماتیپیک با بهره‌گیری از شناخته شده‌ترین ترکیبات مورد تایید متخصصین پوست مانند رتینول، اسید هیالورونیک، کافئین و ... چروک و افتادگی دور چشم را به طور قابل توجهی کاهش می‌دهد و باعث بهبود تیرگی و پف اطراف چشم می‌شود.

DERMATYPIQUE
LABORATOIRE DERMATOLOGIQUE

مصرف کننده به دنبال چیست؟




EYE CONTOUR
ANTI-WRINKLE
CREAM
کرم دور چشم ضدچروک
(رتینول 0.2)
DERMATYPIQUE
LABORATOIRE DERMATOLOGIQUE
EYE CONTOUR
CREAM
Crème contour
des yeux
ANTI-WRINKLE
WITH LIFTING EFFECT
VISIBLY REDUCES DEEP WRINKLES
& CROW'S FEET
CORRECTS DARK CIRCLES & PUFFINESS

DERMATYPIQUE
LABORATOIRE DERMATOLOGIQUE

EYE CONTOUR ANTI-WRINKLE CREAM

کرم دور چشم ضدچروک (رتینول0.2)

رفع چروک عمقی و خطوط کنار چشم (پنجه کلاغی)
لیفتینگ و ضد افتادگی پلک
پرکننده چروک سطحی
بهبود پف و تیرگی
با خاصیت آب‌رسانی



20 ML

ACTIVE INGREDIENTS

رتینول رتینول از مشتقات ویتامین A که یکی از قوی ترین عوامل جوانسازی و نوسازی پوست، ضد چروک، لیفتینگ و سفت کننده قوی پوست است

آی لیس مجموعه ای از عوامل جهت درمان پف، بهبود گردش خون مویرگی با خاصیت ضد التهاب و در نتیجه سفت شدن پوست دور چشم

هیالورونیک اسید آب رسانی و پرکننده خطوط ظریف

روغن جوانه گندم کمک به ساخت کلاژن و الاستین و لیفت کننده پوست اطراف چشم

کافئین ضد پف و تیرگی(بالا بردن جریان خون مویرگی)



EYE CONTOUR ANTI-DARK CIRCLES ANTI-PUFFINESS & CREAM

کرم دور چشم ضدتیرگی و پف

DERMATYPIQUE
LABORATOIRE DERMATOLOGIQUE

Eye Contour Anti-Dark Circles & Anti-Puffiness Cream

کرم دور چشم ضد پف و تیرگی

کاهش چشمگیر تیرگی و پف دور چشم
رفع چروک و خطوط ریز
برطرف کننده علائم خستگی دور چشم
پیشگیری از ایجاد چروک های جدید



20 ML

ACTIVE INGREDIENTS

آی لیس مجموعه ایی از عوامل جهت درمان پف ،بهبود گردش خون مویرگی با خاصیت ضد التهاب و در نتیجه سفت شدن پوست دور چشم

سین آی ضد چروک و ضد پف و تیرگی و ضد التهاب

کافئین ضد پف و تیرگی

ویتامین K,E,A,B6 ضد تیرگی

نیاسینامید رفع خطوط ریز و چین و چروک

زینک پی سی ای ضد التهاب

DEPIGMENTING & BRIGHTENING CARE

ضدلک و روشن کننده

BIOGENIC SALLIC – 210 PATENT

Water soluble salicylic acid
Keratolytic, anti-inflammation, sebum control





DERMATYPIQUE
LABORATOIRE DERMATOLOGIQUE



اغلب لک‌های پوست صورت، گردن و دکلته به علت قرارگرفتن بیش از حد در معرض آفتاب، بالا رفتن سن، عوامل هورمونی و مصرف داروها ایجاد می‌شوند.

ضد لک درماتیپیک با بهره‌گیری از 10 ترکیب مؤثر، بر روی تمام مکانیسم‌های ایجادکننده لک مؤثر است. ساخت ملانین را کنترل می‌کند و بدون ایجاد حساسیت و التهاب، هر نوع لک تیره را برطرف می‌نماید.

INTENSE LIGHT CREAM

کرم ضدلک قوی

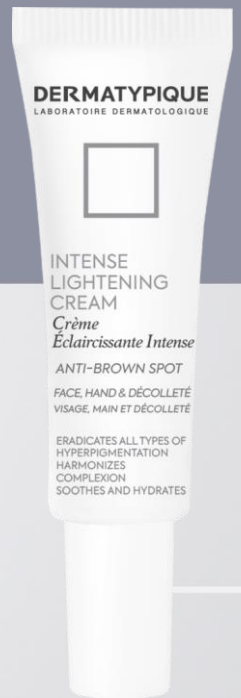





کرم ضد لک قوی

INTENSE LIGHTENING CREAM

برطرف‌کننده لک‌های ناشی از آفتاب، جوش، لیزر و ...
جلوگیری از ساخت ملانین
پیشگیری از بازگشت مجدد لک
روشن‌کننده قوی پوست
مناسب هر نوع پوست

30 ML

ACTIVE INGREDIENTS

سالیک ۲۱۰ اسید سالیسیلیک محلول در آب با قدرت نفوذپذیری بالا
آربوتین روشن کننده (مهار آنزیم تیروزیناز)
ویتامین سی روشن کننده و ضد لک
کوجیک اسید روشن کننده و شفاف کننده پوست
عصاره لیکورایس (شیرین بیان) ضد لک و روشن کننده پوست
رزورسینول ضد لک و روشن کننده پوست (کنترل ملانین)
آلانتویین ضد التهاب و مرطوب کننده
نیاسینامید (ویتامین پ پ) اصلاح رنگ و ضدالتهاب
سیمکالمین مجموعه ای از ترکیبات آنتی هیستامین با اثر ضد حساسیت، ضد التهاب و ضد خارش



LIGHTENING CLEANSING GLE

ژل شوینده روشن کننده و ضد لک



DERMATYPIQUE
LABORATOIRE DERMATOLOGIQUE

ژل شوینده روشن کننده و ضد لک

LIGHTENING CLEANSING GEL

پاک کننده تمام آلودگی های سطح پوست (SOAP-FREE)
کمک به رفع انواع لک
افزایش شفافیت پوست و هماهنگ کننده رنگ پوست
تنظیم ترشح چربی
جمع کننده منافذ باز پوست
صورت و بدن
مناسب هر نوع پوست

100 ML

ACTIVE INGREDIENTS

آربوتین ضدلک، روشن کننده (مهار آنزیم تیروزیناز)
عصاره لیکورایس (شیرین بیان) ضدلک، روشن کننده
ویتامین سی ضدلک، روشن کننده، آنتی اکسیدان
BHA لایه بردار و شفاف کننده
آزلوگلایسینا روشن کننده و ضدالتهاب
دکسپنتنول التیام بخش و ترمیم کننده
نیاسین آمید روشن کننده (کنترل توزیع ملانین) و ضدالتهاب



REPAIRING CREAM

ترمیم کننده



SYMREPAIR PATENT + VIT B5

Highly effective skin barrier repair complex, reduce irritation, redness and water loss

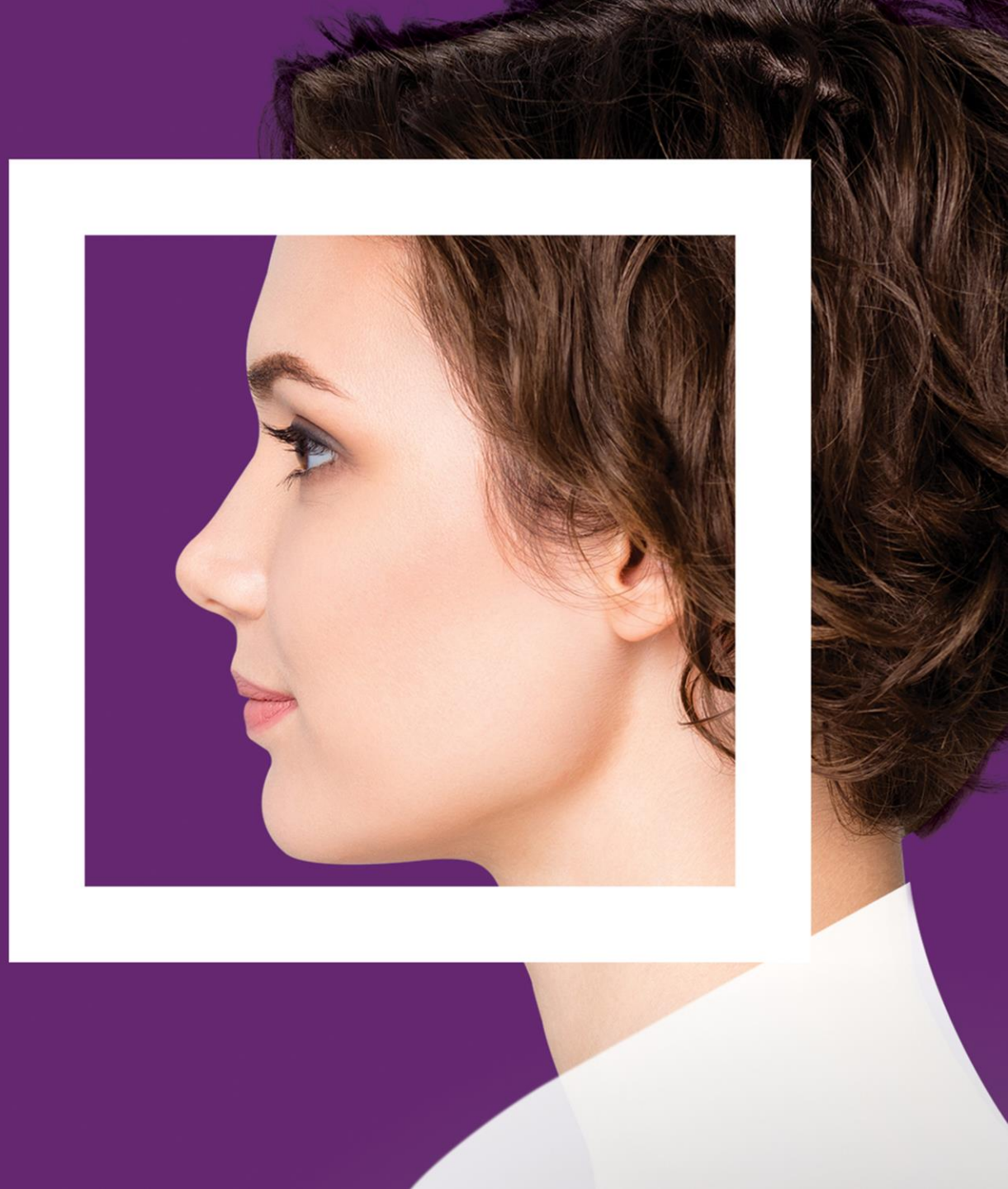



پوست نخستین سد دفاعی بدن در برابر عوامل خارجی است. در اثر بریدگی، سوختگی، جراحی، اقدامات درمانی و زخم، پوست آسیب می بیند و عوامل خارجی به داخل آن نفوذ می کنند و ظاهر آن را تغییر می دهند.

کرم ترمیم کننده درماتیپیک با افزایش ساخت کلاژن سرعت ترمیم زخم را افزایش می دهد و در تمام
مراحل روند ترمیم مؤثر است. این کرم با استفاده از کمپلکسی از ترکیبات منحصر به فرد باعث کاهش
التهاب، سوزش و قرمزی ناشی از سوختگی های سطحی، پیلینگ، لیزر درمانی، میکرودرم و ... می شود و از ایجاد اسکار و بافت اضافه (کلوئید) پیشگیری می کند.





REPAIR CREAM B5

کرم ترمیم کننده

DERMATYPIQUE
LABORATOIRE DERMATOLOGIQUE



کرم ترمیم کننده

REPAIR CREAM B5

ترمیم کننده و التیام بخش

مؤثر بر تمام مراحل روند ترمیم

جلوگیری از ایجاد جای زخم

تسریع روند بازسازی پوست

رفع قرمزی، سوزش، التهاب و خارش

رطوبت رسان

30 ML

ACTIVE INGREDIENTS

سیم ریپیرآی لیس ترمیم کننده، آب رسان و التیام بخش

روغن جوجوبا مرطوب کننده و التیام بخش

روغن آرگان مغذی، آنتی اکسیدان و ترمیم کننده

روغن کالاندولا آنتی باکتریال، التیام بخش، ضد التهاب

عصاره میموزا ترمیم کننده، التیام بخش، آنتی باکتریال و آنتی اکسیدان

آلانتوئین التیام بخش و مرطوب کننده

شی باتر مرطوب کننده و ضد التهاب

عصاره آلوئه ورا مرطوب کننده، التیام بخش و ترمیم کننده

بیزابولول التیام بخش و آنتی میکروبیال

ویتامین اف ترمیم کننده، التیام بخش و مرطوب کننده

ویتامین ای آنتی اکسیدان و مرطوب کننده